

Podnositelj zahtjeva: Grad Pula-Pola
Adresa: Forum 2, 52100 Pula
Vrsta projekta: Glavni projekt
Naziv projekta: Projekt krajobrazne arhitekture
Zaj. oznaka projekta: 6837
Mapa br.:

1_{od2}

Broj projekta:

6837/16-GL/KU

Naziv građevine:

Uređenje parkovne površine - park Nimfei u Puli

Lokacija zahvata u prostoru:

k.č. br. 5436 k.o. Pula

Glavni projektant:

Dino Krizmanić, dipl.ing.arh.

Projektantica:

Mateja Petronijević, mag.ing.prosp.arch.

Pula, listopad 2016.

Direktor: Elvis Grgorinić, dipl.ing.stroj.

Projekt krajobrazne arhitekture: uređenje parkovne površine – park Nimfei u Puli

urbis.

Projekt krajobrazne arhitekture

Naziv zahvata u prostoru: Uređenje parkovne površine - park Nimfei u Puli

Broj projekta: 6837/16-GL/KU

Zajednička oznaka projekta.: 6837

U Puli, listopad 2016.

Sadržaj glavnog projekta

A. opći dio

Izvadak iz sudskog registra poduzeća "Urbis d.o.o."

Rješenja o upisu u Hrvatsku komoru arhitekata

Dopuštenje za obavljanje poslova zaštite i očuvanja kulturnih dobara

Popis mapa i projektanata

Imenovanje glavnog projektanta

Izjave glavnog projektanta

Posebni uvjeti

B. Tehnički dio

Tekst

1. Tehnički opis s iskazom površina
2. Troškovnik projektiranih radova
3. Procjena troškova izgradnje

Nacrti

- | | |
|---|-----------|
| 1. Situacija postojećeg stanja sa planom uklanjanja | mj. 1:200 |
| 2. Planirana situacija sa planom sadnje | mj. 1:200 |
| 3. Sintetski plan instalacija | mj. 1:200 |
| 4. Kotno nivelacijski plan | mj. 1:200 |
| 5. Kotno nivelacijski plan – elipsa 1 | mj. 1:200 |
| 6. Kotno nivelacijski plan – elipsa 2 | mj. 1:200 |
| 7. Presjeci / pogledi | mj. 1:200 |
| 8. Detalj obrade staze šljunkom | mj. 1:10 |
| 9. Detalj urbane opreme | mj. 1:20 |
| 10. Detalj armirano betonskog temelja | mj. 1:10 |

urbis.

Projekt krajobrazne arhitekture

Naziv zahvata u prostoru: Uređenje parkovne površine - park Nimfei u Puli

Broj projekta: 6837/16-GL/KU

Zajednička oznaka projekta.: 6837

U Puli, listopad 2016.

A. Opći dio

Popis mapa i projektanata

Naziv projekta: Uređenje parkovne površine – park Nimfei u Puli

Zajednička oznaka projekta (Z.O.P.): 6837

GLAVNI PROJEKT

MAPA 1/2

Br.pr. 6837/16-GL/KU

Projekt krajobrazne arhitekture

izrađivač: Urbis d.o.o. Pula

gl. projektant: Dino Krizmanić, dipl.ing.arh.

projektantica: Mateja Petronijević mag.ing.prosp.arch.

MAPA 2/2 Knjiga 1

Br.pr. 2016/52.G-EL

Projekt rasvjete -

izrađivač:

projektant:

Elektrotehnički projekt

Skira d.o.o. Pula

Tomislav Godena, mag.ing.el.

MAPA 2/2 Knjiga 2

Br.pr. 2016/52.G-GR

Projekt rasvjete -

izrađivač:

projektant:

Građevinski projekt

Skira d.o.o. Pula

Franko Grubišić, dipl.ing.građ.

urbis.

Projekt krajobrazne arhitekture

Naziv zahvata u prostoru: Uređenje parkovne površine - park Nimfei u Puli

Broj projekta: 6837/16-GL/KU

Zajednička oznaka projekta.: 6837

U Puli, listopad 2016.



REPUBLIKA HRVATSKA
ISTARSKA ŽUPANIJA



GRAD PULA-POLA
UPRAVNI ODJEL ZA PROSTORNO
UREĐENJE, KOMUNALNI SUSTAV I
IMOVINU

REPUBBLICA DI CROAZIA
REGIONE ISTRIANA



CITTÀ DI PULA-POLA
ASSESSORATO ALL'URBANISTICA,
AGLI AFFARI COMUNALI E AL
PATRIMONIO

KLASA:363-02/16-01/23

URBROJ:2168/01-03-01-0317-16-20

Pula, 26.09.2016

Temeljem članka 52. Zakona o gradnji („Narodne novine“ broj 153/13) te Narudžbenice za izradu projektne dokumentacije, broj: 2168/01-03-02-0317-16-255 od 9. lipnja 2016. god., Grad Pula-Pola donosi:

**Rješenje o
imenovanju glavnog projektanta**

Osobom glavnog projektanta za izradu Glavnog projekta “Uređenje parkovne površine - park Nimfei u Puli” imenuje se:

Dino Krizmanić, dipl.ing.arh.

Obrazloženje na kojem se rješenje temelji:

Dino Krizmanić, dipl.ing.arh., djelatnik je poduzeća URBIS d.o.o., Prolaz Sv. Teodora 2, Pula. Položio je stručni ispit te je upisan u Imenik ovlaštenih arhitekata pod rednim brojem A3032, pri Hrvatskoj komori arhitekata.

Imenovani je odgovoran za cjelovitost i međusobnu usklađenost svih dijelova projekta, prema Zakonu o gradnji (NN 153/13).

Sva prava i obveze glavnog projektanta regulirani su Zakonom o gradnji te drugim važećim zakonima i propisima.

**P.O. GRADONAČELNIKA
Giordano Škuflić, dipl.ing.građ.**

Dostaviti:

1. Urbis d.o.o. n/p Dino Krizmanić, dipl.ing.arh., Sv. Teodora 2, Pula,

Sukladno odredbi čl. 68. st. 3. Zakona o gradnji („Narodne novine“ broj 153/13) kao Glavni projektant dajem

Izjavu

da je u izradi Glavnog projekta za:

- zahvat u prostoru: **Uređenje parkovne površine – park Nimfei u Puli**

- investitor: **Grad Pula
Forum 2
52100 Pula**

- zaj. broj projekta: **6837**

- vrsta projekta: **Glavni projekt**

sudjelovalo više projektanata, a za cjelovitost i međusobnu usklađenost mapa odgovoran je glavni projektant.

U Puli, listopad 2016. god.

Glavni projektant:

Dino Krizmanić, dipl.ing.arh.

urbis.

Projekt krajobrazne arhitekture

Naziv zahvata u prostoru: **Uređenje parkovne površine - park Nimfei u Puli**
Broj projekta: **6837/16-GL/KU**
Zajednička oznaka projekta.: **6837**
U Puli, listopad 2016.

Sukladno čl. 127. Zakona o prostornom uređenju ("Narodne novine", br. 153/13),
kao Glavni projektant dajem

Izjavu

da je Glavni projekt za:

- zahvat u prostoru: **Uređenje parkovne površine – park Nimfei u Puli**

- investitor: **Grad Pula**
Forum 2, 52100 Pula

- zaj. broj projekta: **6837**

izrađen u skladu s uvjetima za građenje građevina propisanim prostornim planovima, posebnim uvjetima, Zakonom o prostornom uređenju, Zakonom o gradnji, tehničkim i drugim propisima donesenim na temelju navedenih Zakona, kao i drugim propisima kojima se uređuju uvjeti za gradnju te prema pravilima struke.

Za područje zahvata propisani su slijedeći prostorni planovi:

- Prostorni plan uređenja Grada Pule („Službene novine Grada Pule", br. 12/06, 12/12, 5/14 i 8/14-pročišćeni tekst, 7/15, 10/15-pročišćeni);
- Generalni urbanistički plan Grada Pule („Službene novine Grada Pule", br. 5a/08, 12/12, 5/14, 8/14-pročišćeni tekst, 10/14 i 13/14, 19/14-pročišćeni, 7/15, 9/15-pročišćeni);
- Provedbeni urbanistički plan Stari grad Pula („Službene novine Grada Pule", br. 04/92, 06/92, 01/97, 02/09, 11/07)

U Puli, listopad 2016.god.

Glavni projektant:
Dino Krizmanić, dipl.ing.arh.

urbis.

Projekt krajobrazne arhitekture

Naziv zahvata u prostoru: Uređenje parkovne površine - park Nimfei u Puli
Broj projekta: 6837/16-GL/KU
Zajednička oznaka projekta.: 6837
U Puli, listopad 2016.

Posebni uvjeti

urbis. |

Projekt krajobrazne arhitekture

Naziv zahvata u prostoru: Uređenje parkovne površine - park Nimfei u Puli

Broj projekta: 6837/16-GL/KU

Zajednička oznaka projekta.: 6837

U Puli, listopad 2016.



PLINARA
d.o.o. PULA

52100 Pula, Industrijska 17
Tel. 052/534-944 Fax. 052/534-804
e-mail: plinara@plinara.hr
Naš br: T/11843/16
Vaš br: 2168/01-03-03-02-0317-16-9
Pula, 27.06.2016.

REPUBLIKA HRVATSKA
ISTARSKA ŽUPANIJA
GRAD PULA-POLA
Upravni odjel za prostorno uređenje,
komunalni sustav i imovinu
Odsjek za izgradnju, održavanje i promet
Pododsjek za održavanje i promet
FORUM 2/1

**PREDMET: Položaj naših instalacija i Posebni uvjeti građenja
UREĐENJE PARKA NIMFEI**

Položaj naših instalacija:

Relativnom blizinom uz zonu vašeg budućeg predmetnog zahvata; Istarskom i Amfiteatarskom ul. položeni su NT plinovodi (100 mbara tlak).

U prilogu situacija nove plinske mreže (M 1: 1250).

Posebni uvjeti građenja s obzirom na postojeću plinsku mrežu:

- ❑ Obzirom na položaj plinovoda NT plinovoda na predmetnom području, a posebno položaja svih plinskih priključaka u samoj blizini budućeg predmetnog zahvata, nikakvi radovi na terenu nisu dozvoljeni do točnog definiranja položaja samog plinovoda, kućnih priključaka, te svih ostalih tehničkih detalja. Stoga je prije početka svih radova, obavezan susret ovlaštenih predstavnika investitora i izvođača radova sa tehničkom službom "Plinare" na samoj lokaciji, a na pismeni poziv investitora.
- ❑ Prije početka svih radova obavezno je i **točno trasiranje položaja naših instalacija na terenu**, što vrše isključivo djelatnici "Plinare", a na pismeni poziv investitora, odnosno izvođača radova
- ❑ Za sve radove u blizini plinovoda, potreban je poseban oprez prilikom iskopa, iskop uz plinovode vršiti isključivo ručno, a svako je miniranje strogo zabranjeno.
- ❑ U slučaju da se prilikom iskopa naiđe na plinske instalacije, instalacije «nepoznatog» porijekla ili osjeti miris plina, momentalno obustaviti sve radove i pozvati tehničku službu «Plinare».
- ❑ Nije dozvoljeno zatrpavanje naših instalacija koje bi eventualno bile otkrivene prilikom predmetnih radova bez našeg uvida u stanje istih, te u sam tijekom zatrpavanja.
- ❑ Nije dozvoljena gradnja nikakvih čvrstih objekata, gradnja zidova, revizionih okna, šahtova i sličnog u pojasu od minimalno 1,0 m obostrano iznad osi plinovoda ili plinskog priključka, kako zbog zaštite plinovoda, tako i zbog onemogućavanja eventualno potrebnih intervencija na istom.

- ❑ Ukoliko bi zbog predmetnih radova bilo potrebno izmještanje dijela plinovoda ili njegova dijela, ili izvedba mehaničke zaštite istog, isto može izvršiti isključivo «Plinara», a o Vašem trošku.
- ❑ Prilikom polaganja ostale infrastrukture uz postojeće NT plinovode potrebno je iste voditi na minimalnom svjetlom razmaku od 0,3 m, poželjno je 0,5 m.
- ❑ Sva križanja instalacija komunalne infrastrukture sa NT plinovodom potrebno je izvesti na udaljenosti od min. 0,5 m, a poželjno je 1,0 m.
- ❑ Strojarske radove na plinskim instalacijama, može izvoditi isključivo Plinara.
- ❑ Obaveza je investitora da nakon završetka (prije postavljanja sloja asfalta) pozove tehničku službu " Plinare " (da se napravi ispitivanje plinovoda na nepropusnost)
- ❑ Za sve buduće prekope za izvedbu ostale komunalne infrastrukture potrebno je ishodovati nove suglasnosti od «Plinare».

Ukoliko se sa predmetnim radovima ne započne u roku od 12 mjeseci od izdavanja ovih uvjeta, potrebno je obnoviti zahtjev.

S poštovanjem,

Odsjek Vanjskih plinskih instalacija:

Voditelj nabave i tehničke pripreme:

/ Kristijan Kajtez, dipl.oecc /

PLINARA d.o.o.
PULA (1)

Rukovoditelj odjela distribucije:

/ Ernest Lončar, dipl.ing. /

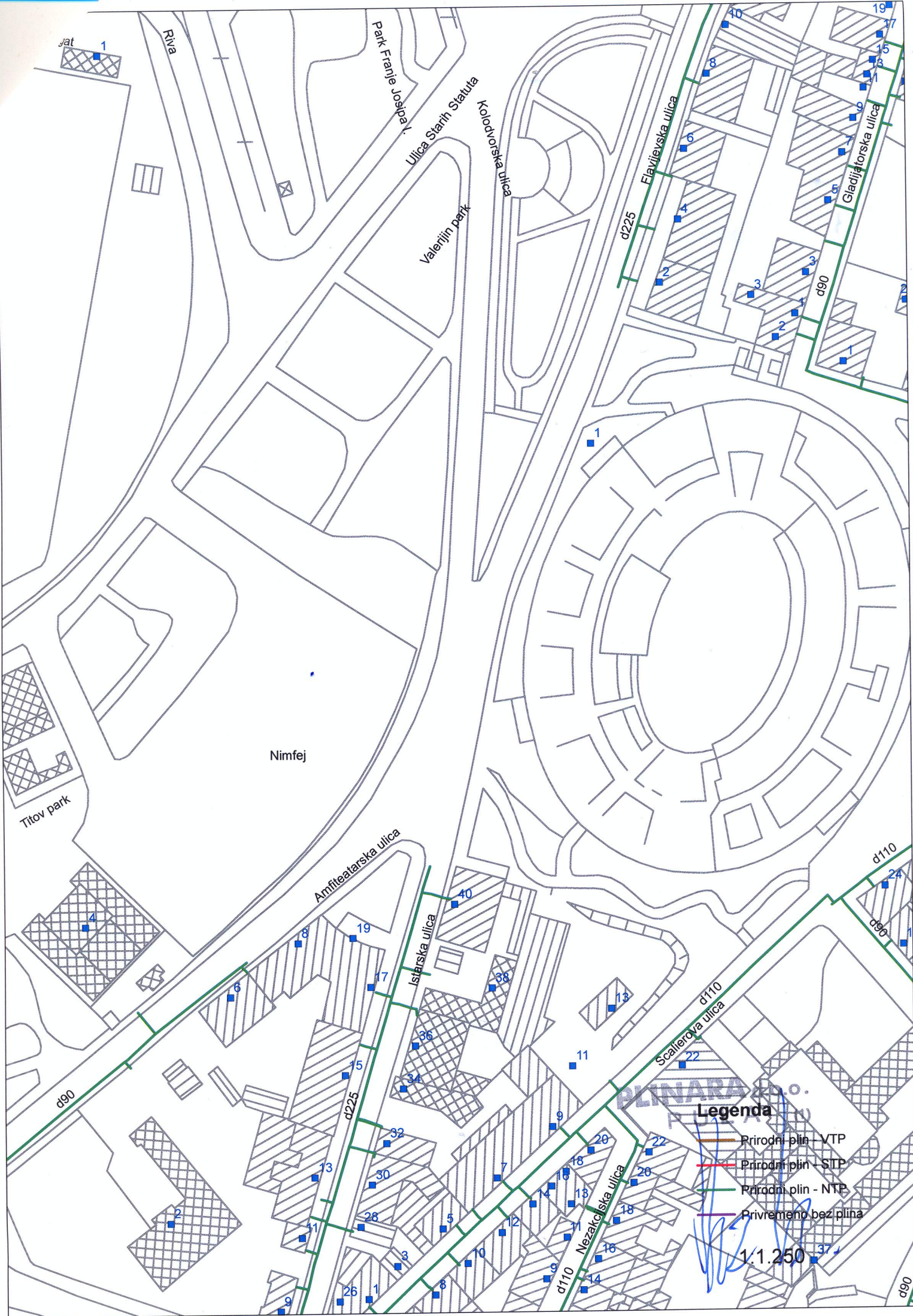



REPUBLIKA HRVATSKA
ISTARSKA ŽUPANIJA



GRAD PULA-POLA

UPRAVNI ODJEL ZA PROSTORNO
UREĐENJE, KOMUNALNI SUSTAV I
IMOVINU

Odsjek za izgradnju, održavanje i promet
Pododsjek za održavanje i promet

REPUBBLICA DI CROAZIA
REGIONE ISTRIANA



CITTÀ DI PULA-POLA

ASSESSORATO ALL'URBANISTICA,
AGLI AFFARI COMUNALI E AL
PATRIMONIO

Sezione per l'edificazione, la manutenzione
e il traffico

Sottosezione per la manutenzione e il
traffico

KLASA: 363-02/16-01/23

URBROJ:2168/01-03-02-0317-16-9

Pula, 16.06.2016



ISO 9001



ISO 27001



IQNet SR-10



Cro Cert

PLINARA d.o.o. PULA

17. 06. 2016

UR. BR.

11843/16



HEP - OPERATOR DISTRIBUCIJSKOG SUSTAVA
D.O.O., ELEKTROISTRA PULA
VERGERIJEVA 6
52100 Pula
HR

VODOVOD PULA D.O.O.
Radićeva 9
52100 Pula
HR

PLINARA D.O.O.
INDUSTRIJSKA ULICA 017
52100 Pula
HR

PRAGRANDE D.O.O.
TRG 1.ISTARSKE BRIGADE 14
52100 Pula
HR



OPERATOR
DISTRIBUCIJSKOG
SUSTAVA d.o.o.

- 7 - 07 - 2016

ELEKTROISTRA PULA
52100 Pula, Vergerijeva 6

REPUBLIKA HRVATSKA
ISTARSKA ŽUPANIJA

GRAD PULA-POLA

UPRAVNI ODJEL ZA PROSTORNO
UREĐENJE, KOMUNALNI SUSTAV I
IMOVINU

ODSJEK ZA IZGRADNJU, ODRŽAVANJE I
PROMET

PODODSJEK ZA ODRŽAVANJE I PROMET

TELEFON • 052/527-500 • 052/527-700
TELEFAKS • 052/211-269 •
POŠTA • Pula • SERVIS
IBAN • HR4624020061400273449

NAŠ BROJ I ZNAK 401100103/DR

VAŠ BROJ I ZNAK KLASA:363-02/16-01/23
URBROJ:2168/01-03-03-02-0317-16-9

PREDMET POSEBNI UVJETI GRAĐENJA

DATUM 30.06.2016.

U vezi vašeg zahtjeva za izdavanje posebnih uvjeta građenja potrebnih za uređenje parka Nimfei na k.č.br. 1101/1, K.O. Pula, za investitora Grad Pula-Pola, iz Pule, dostavljamo vam situaciju s ucrtanim približnim položajem naših elektroinstalacija. Za navedene radove imamo sljedeće uvjete:

a) Zaštita postojećih elektroenergetskih kabela

1. Iznad naših kabela nije dozvoljeno skidanje ili nasipavanje debljeg sloja materijala. Objekt na parceli smjestiti tako da bude udaljen od naših instalacija poštujući važeće propise o sigurnosnim udaljenostima od elektroenergetskih kabela.

Sve radove treba izvoditi stručno i kvalitetno prema „Tehničkim uvjetima za izbor i polaganje elektroenergetskih kabela nazivnog napona 1 kV do 35 kV“ – Bilten broj 130 od 31. prosinca 2003. god. izdan od HEP-Distribucija d.o.o.

Svi radovi u blizini naših kabela trebaju se vršiti ručno, bez upotrebe mehanizacije.

Prije početka radova dužni ste o tome obavijestiti HEP ODS d.o.o. Elektroistra Pula, Službu za održavanje – Održavanje kabelačkih vodova (tel. 527-500) kako bi se dogovorili o uvjetima izvođenja radova i stručnom nadzoru nad izvođenjem radova.

2. Sva eventualna oštećenja naših kabela prilikom radova popravljati će se na trošak investitora radova.

b) Premještaj postojećih elektroenergetskih kabela

1. Premještaj postojećih kabela moguć je uz prethodnu izradu potrebne projektne dokumentacije sukladno Zakonu o gradnji – NN br. 153/2013, a sve prema projektnom zadatku HEP ODS d.o.o. Elektroistra Pula, Službe za održavanje.
2. Na projektnu dokumentaciju potrebno je ishodovati suglasnost HEP ODS d.o.o. Elektroistra Pula – Službe za održavanje. Prema troškovniku iz projektne dokumentacije sklopiti će se ugovor o financiranju premještaja elektroenergetskih kabela sa HEP ODS d.o.o. Elektroistra Pula, Službom za održavanje.
3. Prije dobivanje građevne dozvole za premještaj kabela, potrebno je sklopiti ugovor o ustanovljenju pravoslужnosti sa HEP ODS d.o.o. Elektroistra Pula, Službom za pravne, kadrovske i opće poslove – Odjel za pravne poslove.

Ova suglasnost važi godinu dana i u slučaju isteka ovog roka dužni ste podnijeti novi zahtjev. Ukoliko je neophodno zbog sigurnosti radova po potrebi treba dogovoriti isključenje kabela.

S poštovanjem

Pregledao:

Vlado Draščić

Direktor:

mr.sc. Zvonko Liović dipl.oec

PRILOG: situacije x1

HEP - Operator distribucijskog sustava d.o.o. ZAGREB
DISTRIBUCIJSKO PODRUČJE
ELEKTROISTRA PULA

ČLAN HEP GRUPE

• UPRAVA DRUŠTVA • DIREKTOR • ŽELJKO ŠIMEK •

• TRGOVAČKI SUD U ZAGREBU MBS 080434230 • MB 1643981 •
• OIB 46830800751 • UPLAĆEN TEMELJNI KAPITAL 699.456.000,00 HRK •
• www.hep.hr •

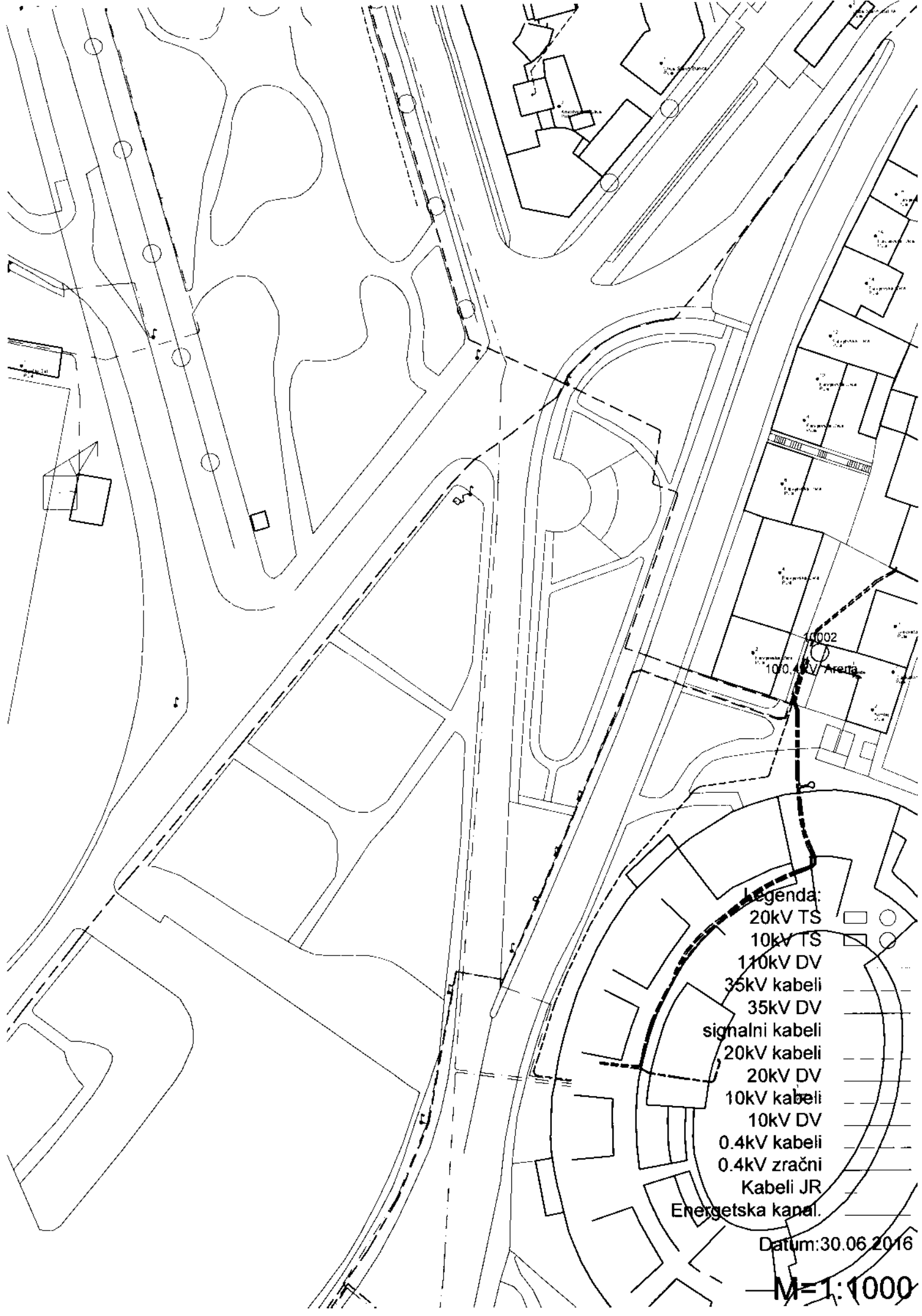

Legenda:

- 20kV TS
- 10kV TS
- 110kV DV
- 35kV kabeli
- 35kV DV
- signalni kabeli
- 20kV kabeli
- 20kV DV
- 10kV kabeli
- 10kV DV
- 0.4kV kabeli
- 0.4kV zračni
- Kabeli JR
- Energetska kanal.

Datum: 30.06.2016

M=1:1000



Hrvatski Telekom d.d.
Sektor pristupnih mreža
Odjel upravljanja mrežnom infrastrukturom
Adresa: Harambašićeva 39, HR - 10000 Zagreb
Telefon: +385 1 4983 077
Telefaks: +385 1 4917 118

GRAD PULA
Forum 2
52 100 Pula

REPUBLIKA HRVATSKA	
GRAD PULA	
2103/01-03 UPRAVNI ODJEL ZA PROSTORNO	
UREĐENJE, KOMUNALNI SUSTAV I IMOVINU	
12-07-2016	
36302/16-01/23	Org. jed. 0302
376-16-	Pril. Vrij.

OZNAKA T43-33764236-16
KONTAKT OSOBA Kosta Lukić
TELEFON 052 621 477
DATUM 07.07.2016.
NASTAVNO NA Uređenje parka Nimfei na k.č.1101/1, k.o. Pula.

Temeljem Vašeg zahtjeva, te uvidom u dostavljeni situacijski prikaz područja obuhvata, izdajemo Vam sljedeću

IZJAVU O POLOŽAJU ELEKTRONIČKE KOMUNIKACIJSKE INFRASTRUKTURE

1. Na području predmetnog zahvata prema evidenciji Hrvatskog Telekoma nema podzemne EKI u vlasništvu Hrvatskog Telekoma d.d. Podaci o trasi nadzemne EKI mogu se dobiti uvidom na terenu.
2. Troškove zaštite i eventualnih oštećenja EKI snosi investitor (sukladno čl. 26. Zakona o elektroničkim komunikacijama NN RH, 73/08, 90/11).
3. Svaku nepredviđenu okolnost koja bi mogla nastati i dovesti do oštećenja EKI, investitor je dužan odmah prijaviti na Hrvatski Telekom d.d. (kontakt osoba Ivica Brlečić, tel.051/200287 ili mob.098212822) ili na tel: 08009000.
4. Skrećemo pozornost na zakonsku odredbu po kojoj je uništenje, oštećenje ili ometanje u radu elektroničke komunikacijske infrastrukture i drugih javnih naprava kazneno djelo kažnjivo po odredbi članka 216. Kaznenog zakona (NN 125/11, 144/12, 56/15, 61/15).

Ova Izjava vrijedi 12 mjeseci od datuma izdavanja, odnosno 07. 07.2017. godine.

S poštovanjem,

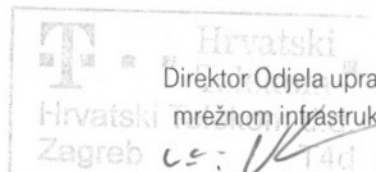
Direktor Odjela upravljanja
mrežnom infrastrukturom
Dijana Soldo, oec.

Napomena: e-mail adresa za dostavu Izjave: Tamara.Plec@pula.hr

Hrvatski Telekom d.d.

Roberta Frangeša Mihanovića 9, 10110 Zagreb
Telefon: +385 1 491-1000 | faks: +385 1 491-1011 | Internet: www.t.ht.hr, www.hrvatskitelekom.hr
Poslovna banka: Zagrebačka banka d.d. Zagreb | IBAN: HR24 2360 0001 1013 1087 5 | SWIFT-BIC: ZABAHR2X
Nadzorni odbor: dr.sc. I. Drakopoulos - predsjednik
Uprava: D. Tomašković - predsjednik, M. Felkel, T. Albers, B. Batelić, N. Rapaić, S. Kramar
Registar trgovačkih društava: Trgovački sud u Zagrebu, MBS: 080266256 | OIB: 81793146560 | PDV identifikacijski broj: HR 81793146560
Temeljni kapital: 9.822.853.500,00 kuna | Ukupan broj dionica: 81.888.535 dionica bez nominalnog iznosa



REPUBLIKA HRVATSKA
MINISTARSTVO KULTURE

**UPRAVA ZA ZAŠTITU KULTURNE BAŠTINE
KONZERVATORSKI ODJEL PULA**

Pula, Ul. grada Graza 2

tel: 385-52-375-660

Poreč, Sv. Maura 16

tel: 385-52-451-711

KLASA: 612-08/16-23/2748

URBROJ: 532-04-02-10/6-16-02

Pula, 2. lipnja 2016.

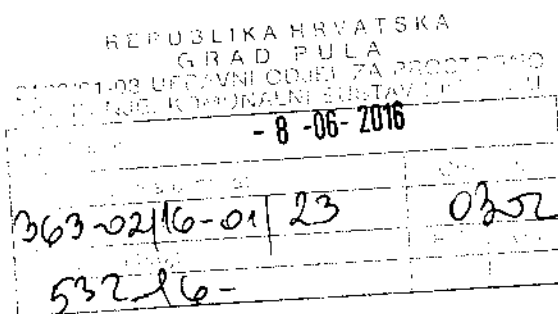

GRAD PULA

**Upravni odjel za prostorno uređenje,
komunalni sustav i imovinu**

Odsjek za izgradnju, održavanje i promet

Pododsjek za održavanje i promet

Forum 2, Pula

PREDMET: PULA, Grad Pula – Park Nimfej – uređenje zelenih površina – posebni uvjeti

VEZA VAŠ BROJ: KLASA: 363-02/16-01/23; URBROJ: 2168/01-03-02-0317-16-7
od 09.05.2016.

Na zahtjev Grada Pule, Upravnog odjela za prostorno uređenje, komunalni sustav i imovinu, Odsjeka za izgradnju, održavanje i promet, Pododsjeka za održavanje i promet, Forum 2, Pula za izdavanje posebnih uvjeta za uređenje zelenih površina u Parku Nimfej u Puli Konzervatorski odjel u Puli izdaje temeljem čl. 60 Zakona o zaštiti i očuvanju kulturnih dobara (NN 69/99, 151/03, 157/03, 87/09, 88/10, 61/11, 25/12, 136/12, 157/13, 152/14, 98/15) slijedeće posebne uvjete:

Predmetna lokacija Parka Nimfej u Puli nalazi se u sklopu zaštićene kulturno – povijesne cjeline grada Pule upisane u Registar kulturnih dobara RH – Listu zaštićenih kulturnih dobara pod broj Z-5638 rješenjem Ministarstva kulture, Uprave za zaštitu kulturne baštine od 8.11.2012.

1. Uz zahtjev Grada Pule nije dostavljena tehnička dokumentacija, stoga nije grafički razvidno o kakvoj se urbanoj opremi radi, gdje se ona postavlja i način montaže urbane opreme, te kakvi su rubnjaci planirani.
2. Obzirom da su u samom parku šetnice obrubljene kamenim rubnjacima, potrebno je ili sačuvati postojeće kamene rubnjake ili planirati postavljanje novih, ali također kamenih rubnjaka. Zamjena postojećih kamenih novim betonskim rubnjacima nije prihvatljiva.

3. U zahtjevu nije obrazloženo kakva se završna obrada šetnica planira. Postojeće šetnice su posute šljunkom, što se uklapa u ambijent, stoga se predlaže zadržavanje tog pokrova šetnica.
4. Ukoliko se radi o sadnji niskog zelenila kojim se ne zadire u arheološke slojeve (dubina sadnje do 30 cm) nije potrebno osigurati arheološki nadzor. Međutim, ukoliko se radi o sadnji stablašica ili višeg zelenila koje razvija dublji korijen na lokaciji takvog raslinja potrebno je osigurati arheološki nalaz pri zemljanim radovima, obzirom na arheološke nalaze *in situ* pronađene u blizini u Valerijinim parku.
5. U slučaju iskopa za polaganje temelja urbane opreme potrebno je osigurati arheološki nadzor nad zemljanim radovima. Arheološki nadzor smije izvoditi samo za to ovlaštena i osposobljena osoba ili tvrtka.
6. Potrebno je izraditi idejno rješenje uređenja parka i dostaviti ga ovom Odjelu radi izdavanja posebnih uvjeta na konkretno projektno rješenje.
7. Nakon izdavanja posebnih uvjeta potrebno je izraditi idejni projekt s troškovnikom, te ovom Odjelu dostaviti zahtjev za izdavanje rješenja o prethodnom odobrenju za radove na kulturnom dobru iz čl. 62 Zakona o zaštiti i očuvanju kulturnih dobara. Ukoliko je potrebna izvedba dubljeg iskopa potrebno je uz zahtjev dostaviti i ugovor o arheološkom nadzoru ili drugu potvrdu o osiguranom arheološkom nadzoru.

PROČELNICA:

Lorella Limoncin Toth

dipl. povjesničar umjetnosti

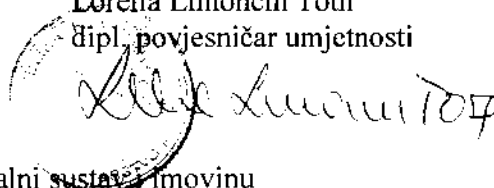

Dostaviti:

1. Grad Pula
Upravni odjel za prostorno uređenje, komunalni sustav i imovinu
Odsjek za izgradnju, održavanje i promet
Pododsjek za izgradnju
Forum 2, Pula
2. arhiva-ovdje

Upute za otpremu:

Pod 1. – s povratnicom

SD Trgovina na malo
Sektor razvoja maloprodajne mreže i upravljanja imovinom
Služba upravljanja imovinom i održavanje MM

AV. V. HOLJEVCA 10
10020 ZAGREB

Tel: 01/64 51 458
Fax: 01/64 52 460

Naš znak - Re:50000231/26-07-16/1-1298

Datum - Date: 26.07.2016

**Republika Hrvatska-Istarska
županija**

Upravni odjel za prostorno uređenje,
komunalni sustav i imovinu

Odsjek za izgradnju održavanje i
promet

Pododsjek za održavanje i promet

Predmet: Uređenje parka Nimfei

Poštovani,

Vezano uz upit po predmetu klasa 3623-02/16-01/23, ur.br. 2168/01-03-03-02-0317-16-12 od 8.7.2016. u privitku dostavljamo snimku sigurnosnih (Ex) zona za MPM Pula obala na spremnicima goriva koji su locirani u ograđenom dijelu parka.

Bitno je napomenuti da unutar sigurnosnih zona zbog eksplozivnosti nije dozvoljen rad ili uporaba iskrećih alata i materijala te je rad unutar zona dozvoljen isključivo ovlaštenim osobama za rad u sigurnosnim (Ex) zonama.

Instalacija spremnika i tehnološkog cjevovoda izvedena je podzemno te je cjevovod prema prodajnom dijelu (mjerni uređaji na obali) MPM Pula obala položen duž prometnice ulaza/izlaza na parking.

Za dalje kontakte i detalje po predmetu molimo da se obratite gđi Ankici Soldan Sironić (mobitel: 091/497 08 72).

S poštovanjem,

Direktor Službe upravljanja imovinom
i održavanja MM

Roman Babić



INA, d.d.

Avenija Većeslava Holjevcica 10
10 002 Zagreb p.p. 555
Hrvatska - Croatia
Telefon - Telephone +385(1)6450000
Faks - Fax + 385(1)6452100

Banka - Bank

Privredna banka Zagreb d.d.
Raiffeisenbank Austria d.d.
Zagrebačka banka d.d.
Societe Generale-Splitska banka d.d.
OTP banka Hrvatska d.d.
Erste&Steiermärkische Bank d.d.
Sberbank d.d.
NATIXIS
UniCredit Bank Austria AG
BNP Paribas (Suisse) SA
ING Bank NV

Adresa - Address

Radnička cesta 50, 10000 Zagreb
Petrinska 59, 10000 Zagreb
Trg bana Josipa Jelačića 10, 10000 Zagreb
R. Boškovića 16, 21000 Split
Domovinskog rata 3, 23000 Zadar
Jadranski trg 3a, 51000 Rijeka
Varšavska 9, 10000 Zagreb
Avenue Pierre Mendes 30, 75013 Paris
Schottengasse 6-8, A-1010 Wien
Place de Hollande 2, Case Postale 5060 1211 Geneve 11
PO BOX 1800, 1000 BV Amsterdam

IBAN broj - IBAN Number

HR92 2340 0091 1000 2290 2
HR70 2484 0081 1006 1948 3
HR62 2360 0001 1013 0359 5
HR61 2330 0031 1002 0454 6
HR96 2407 0001 1001 5214 9
HR34 2402 0061 1006 8111 4
HR75 2503 0071 1000 6218 3
FR76 30007 99999 27 021 672 000 59
AT21 1200 0528 4400 3466 (EUR)
AT81 1200 0528 4400 3467 (USD)
CH95 0868 6001 0887 4000 2 (EUR)
CH25 0868 6001 0887 4000 1 (USD)
NL98 INGB 0650 7815 38 (EUR)
NL23 INGB 0020 0370 90 (USD)
CH36 0874 1016 2235 0000 1

Trgovački sud u Zagrebu

Commercial Court in Zagreb
MBS: 080000604
Uplaćen temeljni kapital – Paid capital stock
9.000.000.000,00 kn - HRK
Broj izdanih dionica / Nominalna vrijednost
No. of issued shares / Nominal value
10.000.000 / 900,00 kn - HRK
Matični broj – Reg. No. 3586243
OIB – 27759560625
PDV identifikacijski broj / VAT identification
number HR27759560625



ISO 9001



ISO 27001



IQNet SR-10



Cro Cert



REPUBLIKA HRVATSKA
ISTARSKA ŽUPANIJA

GRAD PULA-POLA

UPRAVNI ODJEL ZA PROSTORNO
UREĐENJE, KOMUNALNI SUSTAV I
IMOVINU

Odsjek za izgradnju, održavanje i promet
Pododsjek za održavanje i promet

REPUBBLICA DI CROAZIA
REGIONE ISTRIANA

CITTA DI PULA-POLA

ASSESSORATO ALL'URBANISTICA,
AGLI AFFARI COMUNALI E AL
PATRIMONIO

Sezione per l'edificazione, la manutenzione
e il traffico

Sottosezione per la manutenzione e il
traffico

KLASA: 363-02/16-01/23

URBROJ:2168/01-03-03-02-0317-16-12

Pula, 08.07.2016

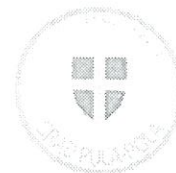

elektroničke preslike
elektroničke isprave ovjerava
ovlašten službenik
administrativni tajnik:
Marina Kalčić

Marina Kalčić

INA, d.d.

SD Trgovina na malo

Sektor razvoja MM i upravljanja imovinom

Avenija Vjeko-slava Holjevca 10

10000 ZAGREB

REDMET: UREĐENJE PARKA NIMFEI
- položaj instalacija i posebni uvjeti, mole se

Grad Pula – Pola putem ovog Upravnog odjela vrši pripremu za uređenje parka Nimfei u Puli.

Molimo vas da nam za potrebe izrade glavnog projekta s troškovnikom dostavite položaj instalacija u vašoj nadležnosti, odnosno podatke o postojećoj i planiranoj infrastrukturi (tlocrtno i visinski), te stanje instalacija i informaciju o eventualnoj potrebi izvođenja radova na istima.

Prilog: zona zahvata

S poštovanjem,

POMOĆNICA PROČELNIKA
Martina Šajina Mihovilović, dipl.ing.građ.



50000231/14-07-16/11253



x=4970540

y=5409340



Ulica Riva

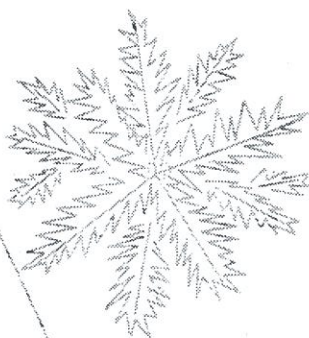
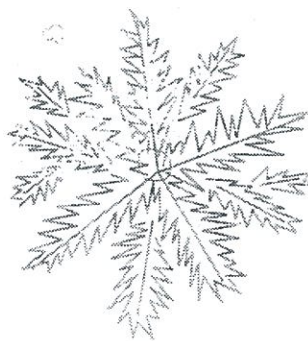

park Nimfej

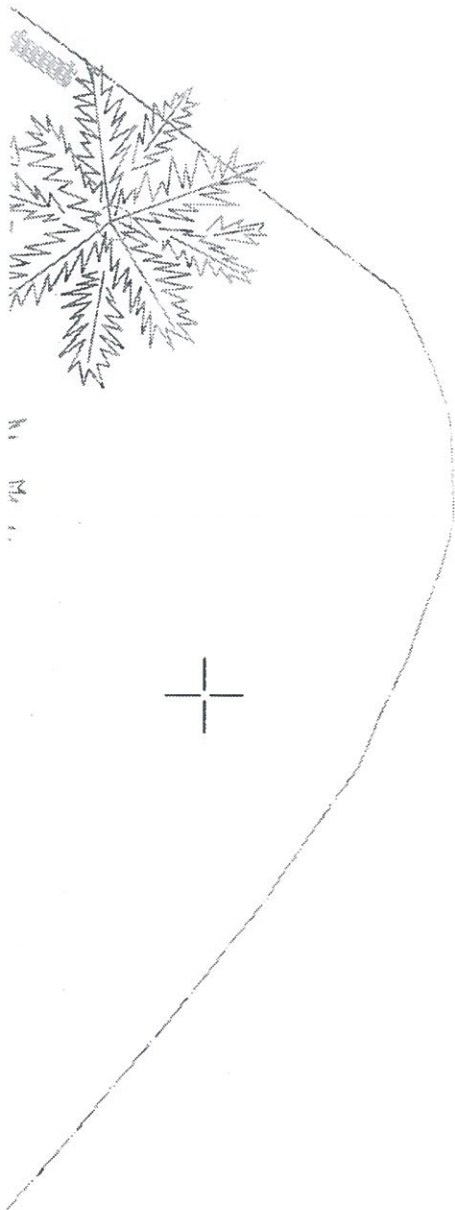

x=4970500

y=5409380

K.č.1101/1

K.o. Pula

Koordinate (HDKS)

y=5409360,x=4970520/ φ 44.87345 λ 13.85270

Naručitelj:

Grad Pula

Forum 2

52100 Pula

Vrsta projekta:

Geodetski situacijski plan

Park Nimfej

Pula

Mjerilo 1:200

Elaborat broj: 74/2016

Snimanje i izrada nacrt:



z o o za geodetske poslove i projektiranje

Kačića Miošića 4, HR-52100 Pula

T: +385 (0) 52 212 664 F: +385 (0) 52 210 429

E: agg@agg.hr W: www.agg.hr

Svibanj 2016

Siniša Ramić, dipl.ing.geod.

Oznaka:	PQN	TEHNIČKO NADGLEĐANJE POSTROJENJA	Dio:	KL-PTG
Namjena:	JAV	KLASIFIKACIJA PROSTORA - POSTAJE TEKUĆIH GORIVA	Stranica:	3 / 20

2. UGROŽENI PROSTOR - Grafički prikaz

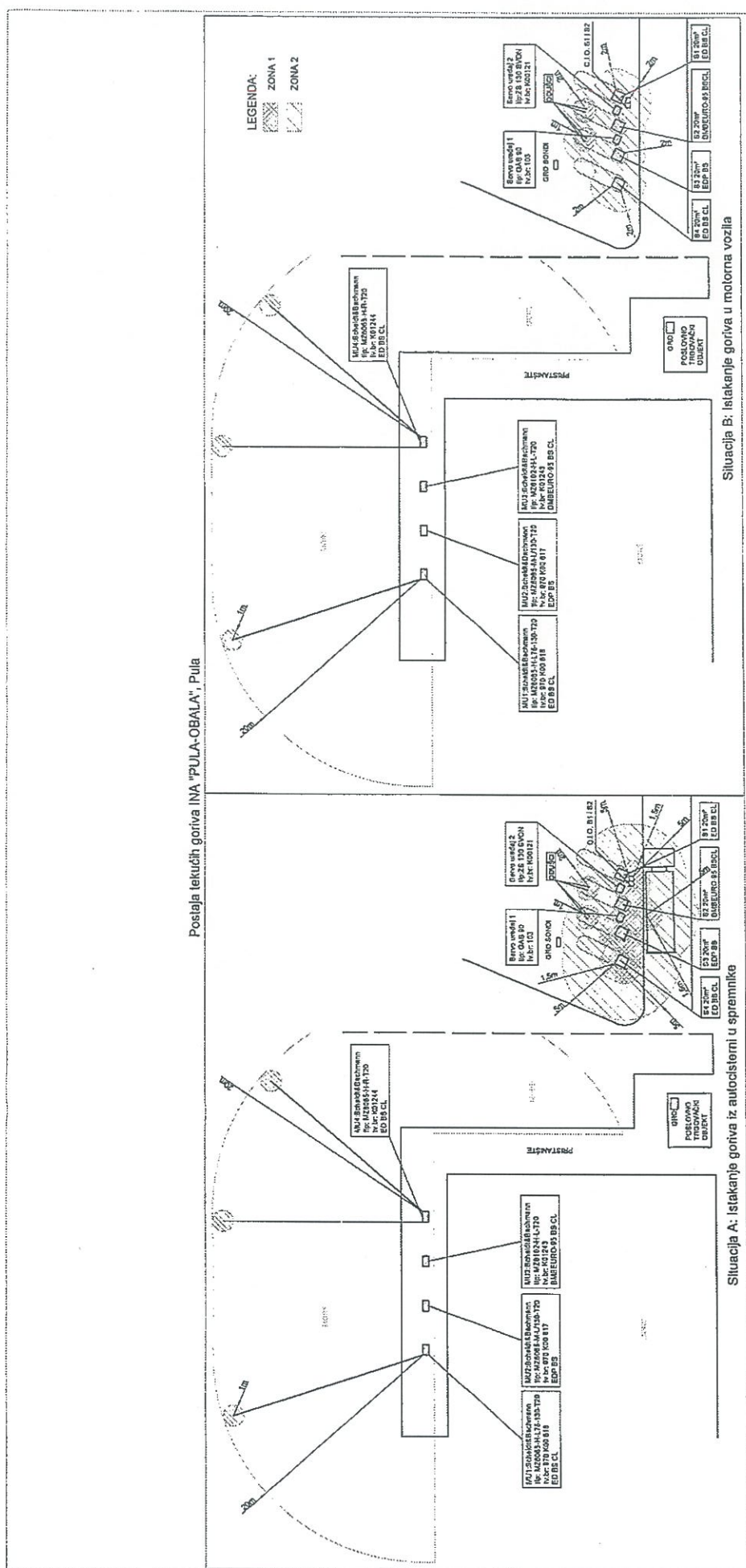

- ☒ može se istovremeno obavljati prodaja goriva i istakanje goriva iz autocisterni u spremnike
- ☐ ne može se istovremeno obavljati prodaja goriva i istakanje goriva iz autocisterni u spremnike

Primjedbe i napomene: Nema.

Izdano:	1	Odluka:	104 (577) V 1.1.63	Izdali:	J. Bolicki, M. Malnar	Provjera:	D. Dragoljević
---------	---	---------	--------------------	---------	-----------------------	-----------	----------------

Umnožavanje i kopiranje dopušteno samo uz izvorni potpis na svakoj strani.

B. Tehnički dio

Tekst

urbis.

Projekt krajobrazne arhitekture

Naziv zahvata u prostoru: Uređenje parkovne površine - park Nimfei u Puli

Broj projekta: 6837/16-GL/KU

Zajednička oznaka projekta.: 6837

U Puli, listopad 2016.

1. Tehnički opis s iskazom površina

1.1. Uvod

Temeljem Narudžbenice broj: 2168/01-03-03-02-0317-16-255 od 9. lipnja 2016. godine te projektnog zadatka investitora Grada Pule, pristupilo se izradi glavnog projekta krajobrazne arhitekture za uređenje parkovne površine - parka Nimfei u u Puli. Park je smješten na pulskoj Rivi, na lokaciji između zgrade Lučke kapetanije, Valerijinog parka i parkirališta „Karolina“.

Predmetna lokacija nalazi se u sklopu zaštićene kulturno-povijesne cjeline Grada Pule, upisane u Registar kulturnih dobara RH – Listu zaštićenih kulturnih dobara pod broj Z-5638 Rješenjem Ministarstva kulture, Uprave za zaštitu kulturne baštine, od 8.11.2012. godine.

Zahvat u prostoru obuhvaća uređenje parka Nimfei radi bolje artikulacije istoga u prostoru i općenitog poboljšanja slike grada. Planira se uklanjanje grmova nasumično sađenih kroz godine (lovor, oleander, šimšir, viburnum i sl.), panjeva te kamenih rubnjaka.

Ovim projektom se planira sadnja ukrasnih mediteranskih trajnica, poboljšanje kvalitete travnatih površina, opremanje prostora urbanom opremom te rekonstrukcija postojeće šljunčane hodne površine.

Sukladno odredbama za provedbu Provedbenog urbanističkog plana Stari grad Pula („Službene novine Grada Pule“, br. 04/92, 06/92, 01/97, 02/09, 11/07) park Nimfei moguće je privremeno - do konačnog privođenja planiranoj namjeni - zasaditi cvijećem i travom, dok sadnja drveća nikako nije dozvoljena. Stoga se uređenje parka, koje će se provesti prema ovom glavnom projektu, smatra tek privremenim rješenjem, dok će se konačno uređenje izvesti prema urbanističko-arhitektonskom natječaju „Nimfej-Ozad Arene“.

1.2. Opis lokacije i postojećeg stanja

Park Nimfei nalazi se na pulskoj Rivi, između dva ulaza u parkiralište „Karolina“, odnosno između zgrade Lučke kapetanije i parka Valerija. Sjeverna / sjeverozapadna strana parka proteže se uzduž ulice Riva, dok južnu tj. jugoistočnu stranu zatvara parkiralište „Karolina“, od kojeg je park odvojen čeličnom ogradom visine oko 3 metra. Jugozapadno u odnosu na park nalazi se zgrada Lučke kapetanije. Sjeveroistočno od parka Nimfei nalazi se park Valerija, nastao u razdoblju od 1890. do 1893. godine kao posljedica širenja parkovnog zelenila prema Amfiteatru.

Park se nalazi na dijelu k.č. br. 5436 k.o. Pula te zauzima površinu od oko 1400 m², a teren je u potpunosti ravan.

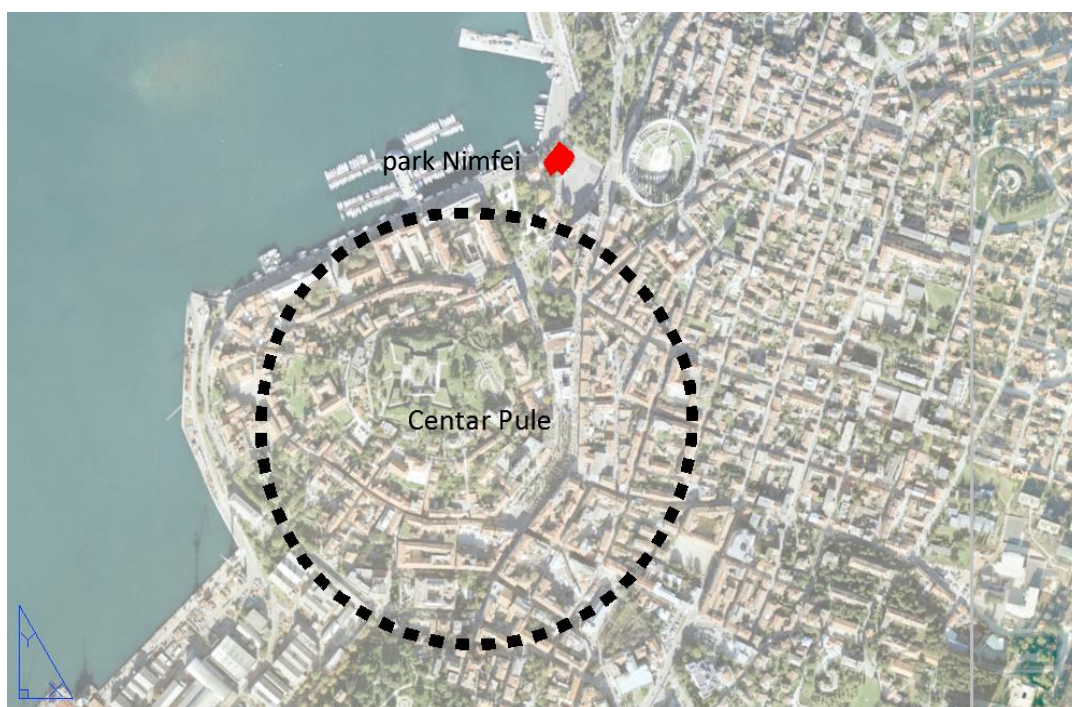

Slika 1. Prikaz lokacije parka na ortofoto podlozi

Na predmetnoj lokaciji već se dugi niz godina održava parkovna površina – park Nimfei, sa travnatim površinama, dva „otoka“ ispunjena niskim grmljem, zatim sa nasumično posađenim (razbacanim) grmovima (oko 14 kom), bjelogoričnim (7 kom) i crnogoričnim drvećem (4 kom). Park obiluje drvećem koje u ljetnim mjesecima osigurava ugodan hlad. Ovim projektom **ne predviđa se** uklanjanje drveća, kao niti sadnja novog. U parku postoji i koristi se sustav navodnjavanja.



Slika 2. i 3. Postojeće stanje

Park se odlikuje simetričnim konceptom dispozicije sadržaja, koji potječe iz vremena njegova nastajanja, a osovinu oblikovanja čini središnja staza koja vodi do elipsoidnog zelenog „otoka“ unutar kojeg je posađeno stablo hrasta crnike velike starosti. S lijeve i desne strane centralne osi nalaze se simetrični zeleni „otoci“ sa također simetrično posađenim drvećem.

Prostorno planska dokumentacija

Prema **Provedbenom urbanističkom planu Stari grad Pula** („Službene novine Grada Pule“, br. 04/92, 06/92, 01/97, 02/09, 11/07) lokacija parka Nimfei pripada sektoru LXIX, bloku 59, a predmetna građevna čestica numerirana je brojem 4.

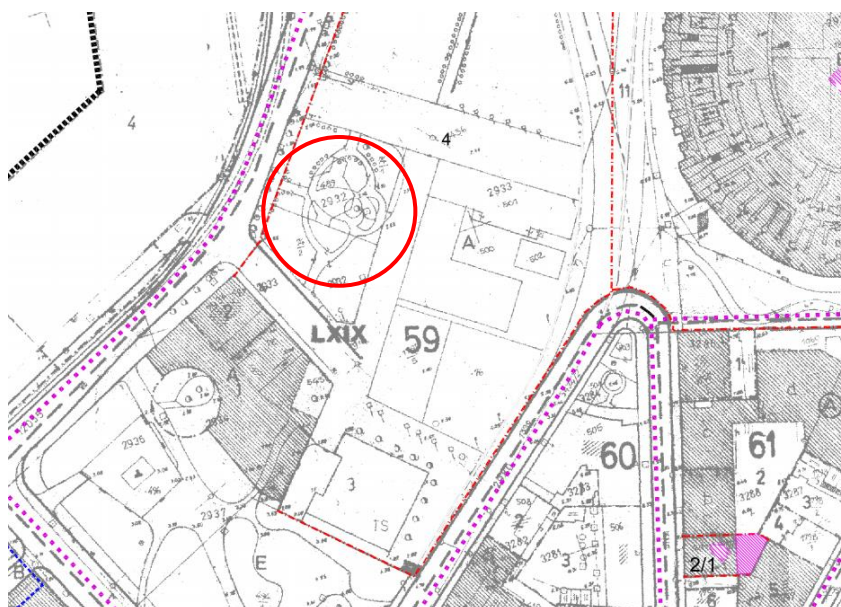

Slika 4. Isječak iz karte 4. PUP-a Stari grad: Urbanističko tehnički uvjeti i numeracija blokova

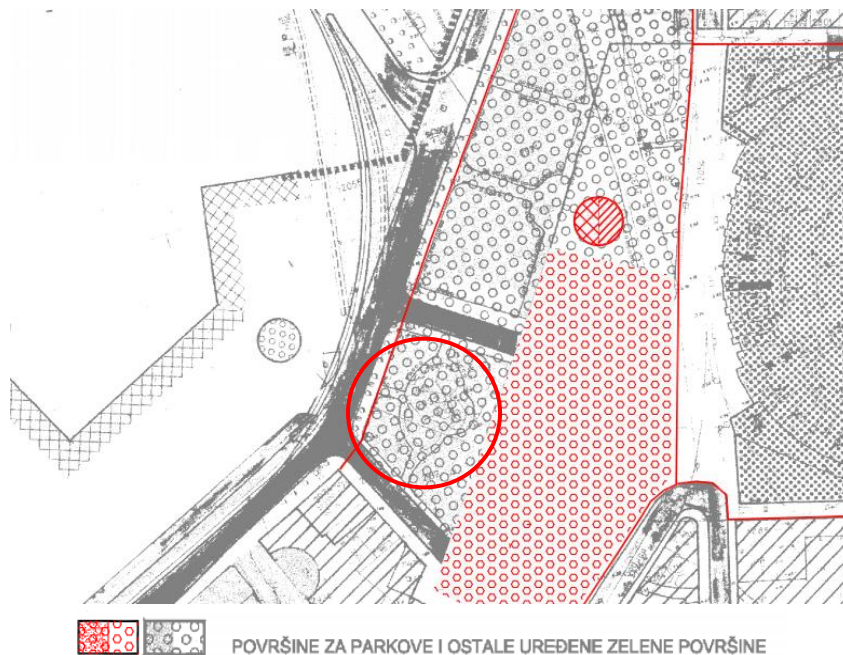

Slika 5. Isječak iz karte 1. PUP-a Stari grad: Detaljne granice i namjena površina

1.3. Konceptcija i oblikovanje

Sukladno posebnim uvjetima dobivenih od konzervatorskog odjela u Puli, ovim se projektom zadržava simetrična koncepcija uređenja parka. Analizom kretanja ljudi utvrđeno je da ljudi u park dolaze iz smjera sjevera i jugozapada. Stoga se ovim projektom predviđaju preinake u oblikovanju pješačkih komunikacija unutar parka, pa se ulaz u park umjesto centralno, predviđa sa strane sjevera i jugozapada.

Na travnatoj površini koja prati uzdužno dio ulice Riva, u sjevernom dijelu parka, planira se sadnja slijedećih trajnica: *Abelia grandiflora* i *Pittosporum tobira* 'Nana'.

Centralna zelena površina u obliku elipse upotpunit će se sadnjom ukrasnih trajnica vrste *Myrtus communis* i *Abelia grandiflora*. Sjevernoistočno i jugozapadno u odnosu na os centralne „zelene elipse“, predviđene su dvije zrcalno simetrične travnate površine, travnati „otoci“, u kojima će djelomično biti zasađeno grmlje vrste *Lonicera nitida*.

Projektom se planira sadnja živice vrste *Photinia x fraseri* koja će se orezivati na visinu od 2,50 do 3,00 m, tik uz postojeću čeličnu ogradu. Nakon što živica stasa i dosegne potrebnu visinu, preporuča se uklanjanje čelične ograde. Odabrana biljna vrsta većinu godine je tamno zelene boje, dok su mladi izbojci u jesen i proljeće crveni.

U park će se ulaziti iz sjevernog i jugozapadnog ugla, a izvedba staza se planira razastiranjem šljunka, kao što je to i danas.

Od urbane opreme u parku se predviđa dobava i ugradnja novih klupa s naslonom i posuda za otpatke sa pepeljarom, kao i postavljanje info ploče s osnovnim informacijama o parku.

1.4. Materijali i završne obrade

Nasip terena do planiranih kota predviđen ovim projektom izvodi se od miješanog materijala, te se završno obrađuje prema projektu. Pješačka staza će završno biti obrađena šljunkom granulacije Ø 8 - 16 mm, bijele i sive boje čestica. Struktura tla na mjestima predviđenim za zatravljenje bit će poboljšana na način da će se ugraditi plodna vrtna zemlja crvenica u sloju od 20 cm. Nakon formiranja plodne strukture tla bit će posijana nova trava.

Oprema

Planira se ugradnja nove urbane opreme: klupa sa naslonom, posuda za opatke sa pepeljarom te info ploče. Odabrana oprema stilom će se uklopiti u ambijent središta grada Pule. Radi sigurnosti korisnika predviđa se nabava kvalitetne i atestirane opreme, koja će biti sigurna za korištenje i u skladu s normama o općoj sigurnosti proizvoda. Bit će kvalitetno ugrađena, primjereno nosivosti tla na predmetnoj lokaciji.



Slika 6. Predložen dizajn klupe sa naslonom



Slika 7. Predložen dizajn posude za opatke sa pepeljarom

Biljni materijal

Projektom se zadržava postojeće drveće te **nije predviđena sadnja novog drveća**. Predviđa se sadnja grmolikih vrsta i trajnica, autohtonih vrsta dobro prilagođenih na mediteransku klimu i gradske uvjete. Živica će biti sastavljena od vrste *Photinia x fraseri*, a orezivat će se tako da formira "zeleni zid" visine od 2,50 do max. 3,00 metra, koji će tvoriti barijeru između parka i parkirališta „Karolina“. Od ostalih vrsta bit će sadene slijedeće: *Abelia grandiflora* i *Pittosporum tobira* 'Nana' u sjevernom dijelu parka duž ulice Riva, zatim *Myrtus communis* i *Abelia grandiflora* unutar centralne „zelene elipse“ te *Lonicera nitida* unutar zelenih „otoka“.

Ovim projektom ne predviđa se sadnja grmova solitera.

1.5. Vanjska rasvjeta

Danas park Nimfei nije osvijetljen, te pred večer kad nestane danje svjetlosti djeluje otuđeno i zapušteno te odaje dojam nesigurne zone. S obzirom da je smješten u centru grada, takav njegov status i reputacija nije prihvatljiva, pa se ovim projektom predviđa dekorativna rasvjeta parka na način da se putem ugradnih podnih svjetiljki osvijetle postojeće krošnje stabala. Krošnje postojećih stabala osvijetlit će se iz poda putem ugradnih podnih LED svjetiljki, neutralne temperature boje 4000K koja ističe zelenu boju krošnji.

Novoplanirana rasvjeta napajat će se sa novog samostojećeg ormarića OJR „Park Nimfei“ koji će bit skriven unutar ogradne živice.

Odabir svjetiljki i stupova izvršen je prema katalogima proizvođača, a pri tome vodeći računa o svjetlo tehničkim zahtjevima.

1.6. Ispunjavanje temeljnih i drugih zahtjeva

Osiguranje pristupačnosti

Prema Pravilniku o osiguranju pristupačnosti građevina osobama s invaliditetom i smanjene pokretljivosti (NN 78/13) ovim projektom je osigurana pristupačnost i mogućnost kretanja prostorom osobama koje se otežano kreću.

Mjere zaštite od požara

Tijekom izvođenja radova između ostalog potrebno je izričito se pridržavati slijedećih pravila zaštite od požara:

- zaštita od požara treba se primjenjivati u skladu sa važećim odredbama Zakona i propisa zaštite od požara,
- sve instalacije i uređaji na gradilištu koje se koriste za potrebe gradilišta moraju biti ispravne,
- sa gradilišta je potrebno ukloniti sve zapaljive predmete koji mogu uzrokovati nastajanje i širenje požara ili onemogućiti brzu i sigurnu zaštitu djelatnika na gradilištu i imovine (uklanjanje suhog granja i sličnih predmeta koji mogu biti uzrok požara),
- na gradilištu je potrebno osigurati stabilnu, polustabilnu ili mobilnu instalaciju radi dojava u slučaju požara,
- potrebno je na gradilištu imati opremu i sredstva za zaštitu od požara koja moraju biti funkcionalna,
- gradilištu je u svakom trenutku potrebno osigurati pristup vatrogasnim vozilima,
- na gradilištu je zabranjena upotreba otvorene vatre, otvorenog ložišta i sl. bez prisustva vatrogasne službe.

Mjere zaštite na radu

Investitor je dužan prije uspostave gradilišta osigurati izradu plana izvođenja radova, u skladu s Pravilnikom o zaštiti na radu na privremenim ili pokretnim gradilištima (NN 51/08).

Mjere zaštite okoliša prilikom izgradnje zahvata

Gradilište predmetne građevine nalazi se u zoni stanovanja, a pristup gradilištu je slobodan. Stoga se prilikom gradnje moraju predvidjeti mjere fizičke i tehničke zaštite ljudi i okolnih građevina.

Radove treba izvoditi na način da se spriječe nepovoljni utjecaji na okoliš.

Mjesto deponiranja materijala odredit će investitor s nadzornim organom.

Po završetku svih građevinskih radova ukloniti višak građevinskog materijala i opreme.

Prije izlaska građevnih vozila i strojeva izvan gradilišta obavezno je otklanjanje zemlje i blata sa vozila i strojeva, kako se nebi onečistile prometnice i narušila sigurnost prometa.

Preporuka za održavanje

- Osigurati garanciju rasta cjelokupnog biljnog materijala njegovanjem i održavanjem, što uključuje navodnjavanje i prihranu. Okopavati jednom do dvaput godišnje. Redovito orezivanje i uklanjanje suhih i oštećenih grana, te uklanjanje i zamjena osušenih biljaka. Obavezno zalijevanje i prigojavanje prema pravilima struke.
- Travnjak zalijevati sistemom rsprskivača.
- Rubnjaci se u slučaju habanja moraju popraviti ili po potrebi zamijeniti novima.
- Šljunčana pješačka staza se mora nadopunjavati šljunkom iste strukture, nijanse i izgleda, ukoliko dođe do spiranja materijala uslijed kiše ili razbacivanja šljunka učestalim prolazom posjetitelja.
- Uređena površina se svakodnevno treba održavati na način da se uklanjaju otpatci, korov, opalo lišće i grane te ostali otpadni materijal.
- Posude za otpatke moraju se zaključavati i redovito prazniti (po potrebi i svakodnevno).
- Urbana oprema mora se popravljati u slučaju habanja, a u slučaju većeg oštećenja zamijeniti novim elementima.

1.7. Iskaz površina i drugih prostornih pokazatelja

Obuhvat zahvata u prostoru

Površina obuhvata zahvata iznosi 1400 m², od čega:

Staze	300 m ²
Površina pod grmljem i trajnicama	463,50 m ²
Travnate površine	636,50 m ²
Ukupno „zelenilo“	1100 m ²
Klupe	8 kom.
Posude za otpatke	2 kom.
Info ploča	1 kom.

Projekt krajobrazne arhitekture prikazan je u grafičkom dijelu na listovima od 1 do 10.

Broj projekta: 6837/16-GL/KU

Projektantica projekta krajobrazne arhitekture:

Mateja Petronijević, mag.ing.prosp.arch.

3. Procjena troškova gradnje

Troškovi uređenja parka Nimfei u Puli i elektroinstalacija sa svim potrebnim radovima, procjenjuju se na:

KRAJOBRAZNO UREĐENJE:	= 351.399,30 kuna
ELEKTROINSTALACIJE:	= 136.565,00 kuna
UKUPNO:	= 487.964,30 kuna

U procjenu nije uračunat PDV.

Glavni projektant:

Dino Krizmanić, dipl.ing.arh.

Nacrti

urbis. |

Projekt krajobrazne arhitekture

Naziv zahvata u prostoru: Uređenje parkovne površine - park Nimfei u Puli

Broj projekta: 6837/16-GL/KU

Zajednička oznaka projekta.: 6837

U Puli, listopad 2016.

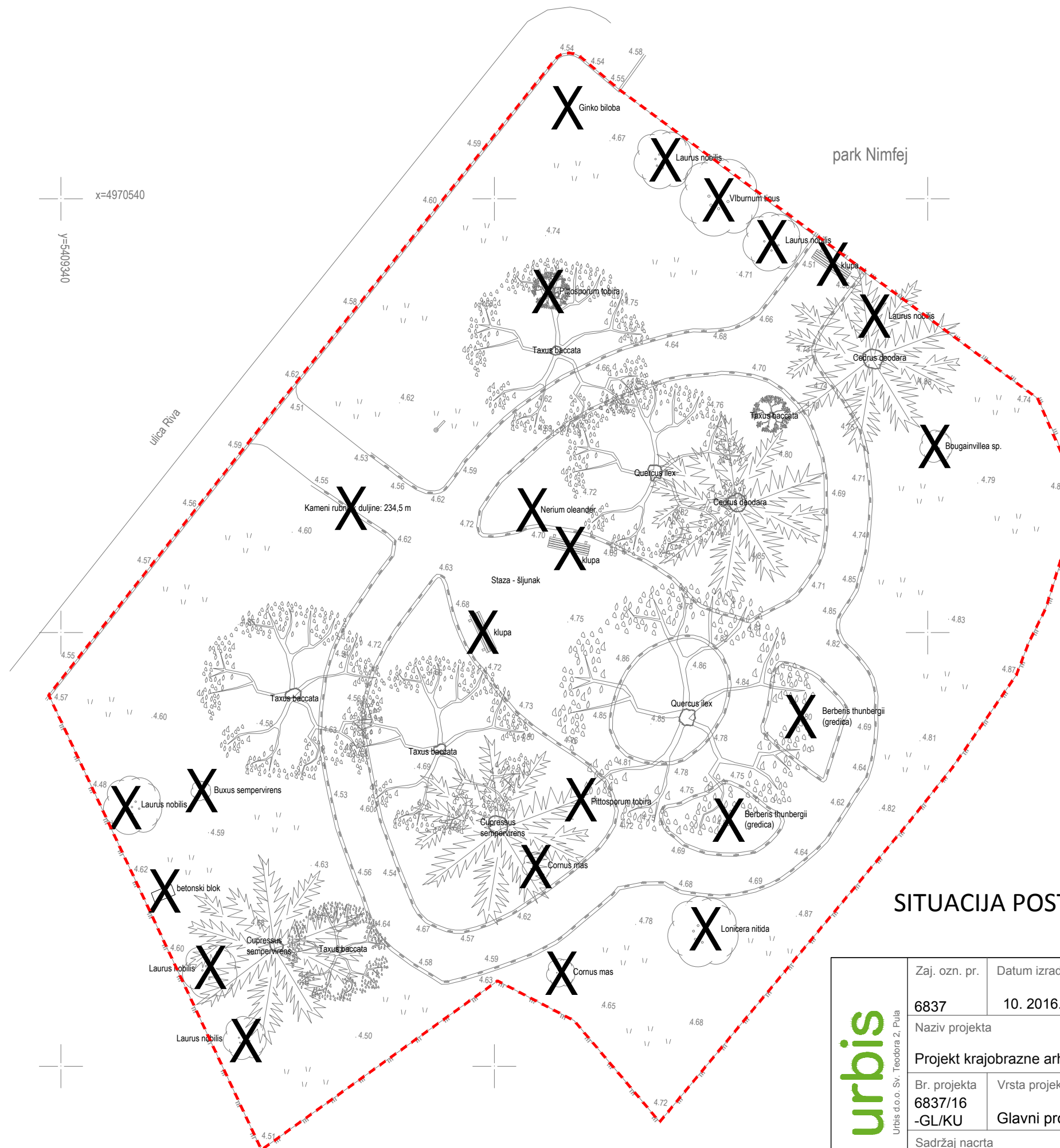

X uklanja se

----- granica obuhvata



SITUACIJA POSTOJEĆEG STANJA SA PLANOM UKLANJANJA M 1:200

urbis

Urbis d.o.o. Sv. Teodora 2, Pula

Zaj. ozn. pr.	Datum izrade	Mapa br.	Naziv zahvata u prostoru			Investitor
6837	10. 2016.	1/2	Uređenje parkovne površine- park Nimfei u Puli			Grad Pula Forum 2, 52100 Pula
Naziv projekta			Glavni projektant Dino Krizmanić, dipl.ing.arh.			Projektantica Mateja Petronijević, mag.ing.prosp.arch.
Projekt krajobrazne arhitekture						
Br. projekta	Vrsta projekta		Br. lista	Uk. br. list	Mjerilo	
6837/16 -GL/KU	Glavni projekt					
Sadržaj nacrt Situacija postojećeg stanja sa planom uklanjanja			1		1:200	

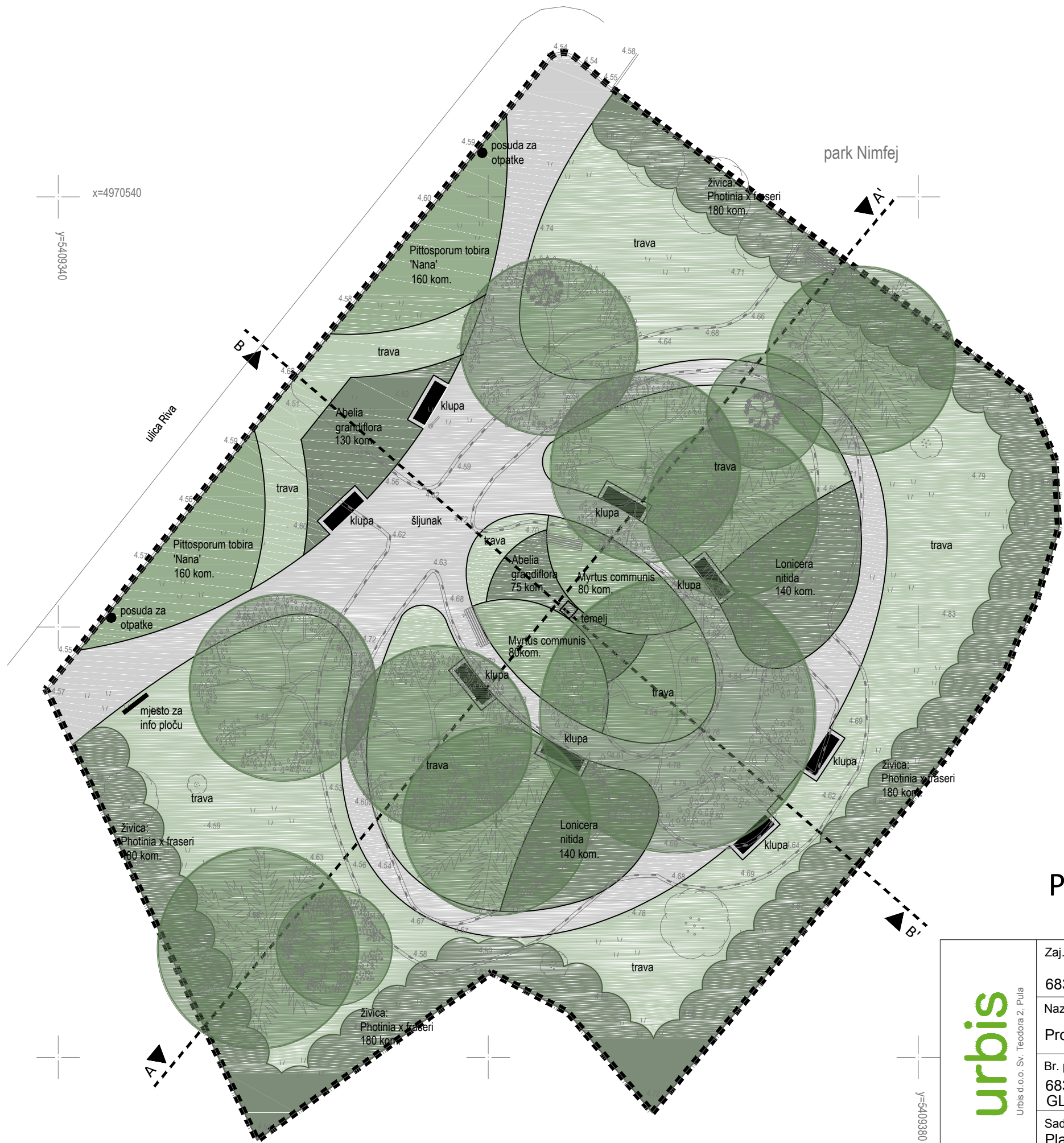

PLANIRANA OPREMA:



Klupa



Posuda za otpatke

PLANIRANE BILJKE:



Lonicera nitida



Myrtus communis



Photinia x fraseri



Pitt. tobira 'Nana'



Abelia grandiflora

..... granica obuhvata

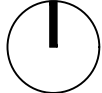

PLANIRANA SITUACIJA SA PLANOM SADNJE
M 1:200

urbis

Urbis d.o.o. Sv. Teodora 2, Pula

Zaj. ozn. pr.	Datum izrade	Mapa br.	Naziv zahvata u prostoru			Investitor
6837	10. 2016.	1/2	Uređenje parkovne površine- park Nimfei u Puli			Grad Pula Forum 2, 52100 Pula
Naziv projekta			Glavni projektant Dino Krizmanić, dipl.ing.arh.			Projektantica Mateja Petronijević, mag.ing.prosp.arch.
Projekt krajobrazne arhitekture						
Br. projekta	Vrsta projekta					
6837/16- GL/KU	Glavni projekt					
Sadržaj nacrt			Br. lista	Uk. br. list	Mjerilo	
Planirana situacija sa planom sadnje			2		1:200	

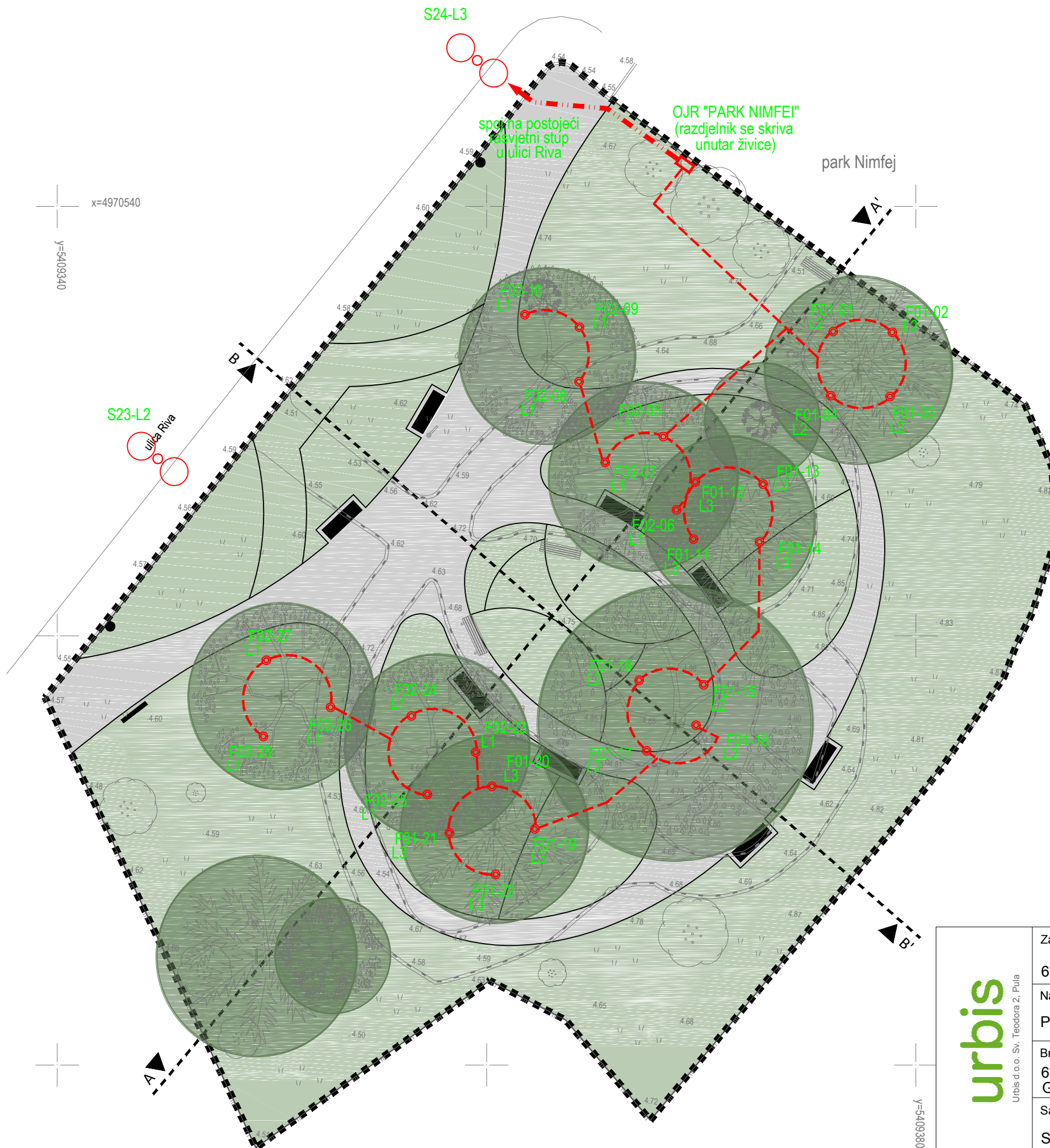

MAPA 1/2: Projekt krajobrazne arhitekture

- zelene površine -
krajobrazno uređenje
- staza od šljunka

MAPA 2/2: Projekt rasvjete

- TRASA NOVO PLANIRANE RASVJETE FG70R 4x16mm2/RDCØ50 (ukopani vod - ROV 1)
- TRASA NOVO PLANIRANE RASVJETE FG70R 3x2,5mm2/p.c.Ø25 (ukopani vod - ROV 2)
- 534036 UGRADNA PODNA SVJETILJKA "NABOO" LED 30W, 4000K, 10° ARES
190 UGRADNO PODNO KUCIŠTE
215 KONEKTOR ZA SVJETILJKU IP68
- 534042 UGRADNA PODNA SVJETILJKA "NABOO" LED 30W, 4000K, 70° ARES
190 UGRADNO PODNO KUCIŠTE
215 KONEKTOR ZA SVJETILJKU IP68
- POSTOJEĆI RASVJETNI STUPOVI
- NOVI SAMOSTOJEĆI RAZDJELNIK "OJR PARK NIMFEI"

OZNAKE:

- tip svjetiljke
- redni broj svjetiljke
- faza

granica obuhvata

SINTETSKI PLAN INSTALACIJA
M 1:200

urbis

Urbis d.o.o. Sv. Teodora 2, Pula

Zaj. ozn. pr.	Datum izrade	Mapa br.	Naziv zahvata u prostoru			Investitor	
6837	10. 2016.	1/2	Uređenje parkovne površine- park Nimfei u Puli			Grad Pula Forum 2, 52100 Pula	
Naziv projekta			Glavni projektant Dino Krizmanić, dipl.ing.arh.			Projektantica Mateja Petronijević, mag.ing.prosp.arch.	
Br. projekta		Vrsta projekta					
6837/16- GL/KU		Glavni projekt					
Sadržaj nacrt			Br. lista	Uk. br. list	Mjerilo		
Sintetski plan instalacija			3		1:200		

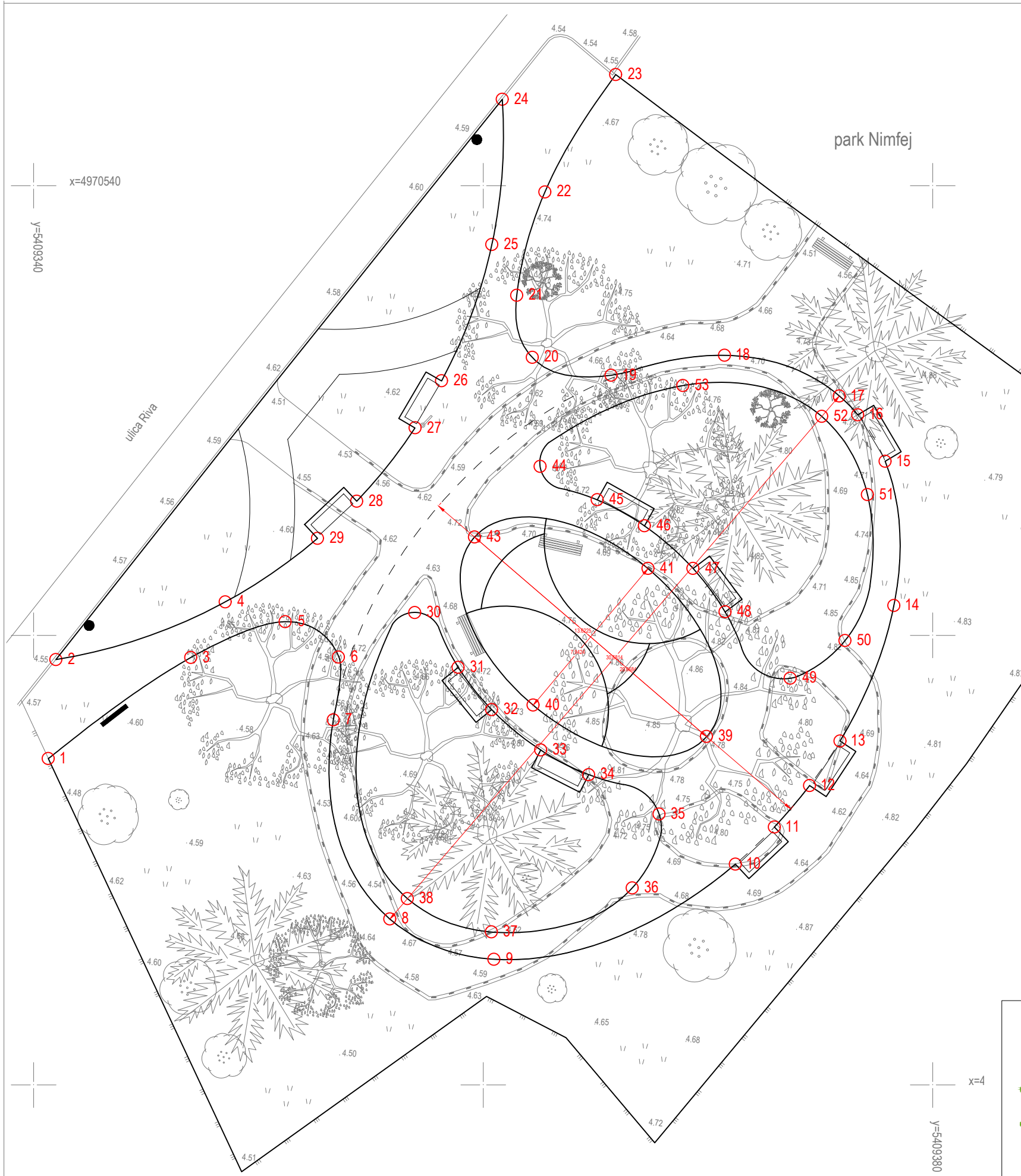

Popis točaka sa koordinatama:

1	x: 49705145158,00 y: 54093406529,00	9	x: 49705055918,00 y: 54093604805,00	17	x: 49705306453,00 y: 54093758471,00	25	x: 49705373830,00 y: 54093603870,00
2	x: 49705189228,00 y: 54093409862,00	10	x: 49705098215,00 y: 54093712167,00	18	x: 49705324546,00 y: 54093707390,00	26	x: 49705313202,00 y: 54093581506,00
3	x: 49705190121,00 y: 54093469884,00	11	x: 49705114743,00 y: 54093729569,00	19	x: 49705315680,00 y: 54093656937,00	27	x: 49705292295,00 y: 54093569743,00
4	x: 49705214855,00 y: 54093485214,00	12	x: 49705133166,00 y: 54093745229,00	20	x: 49705323650,00 y: 54093621862,00	28	x: 49705259651,00 y: 54093543737,00
5	x: 49705206039,00 y: 54093511873,00	13	x: 49705153008,00 y: 54093758736,00	21	x: 49705351231,00 y: 54093614931,00	29	x: 49705243134,00 y: 54093526325,00
6	x: 49705190332,00 y: 54093535587,00	14	x: 49705213239,00 y: 54093782753,00	22	x: 49705397208,00 y: 54093627450,00	30	x: 49705210113,00 y: 54093569513,00
7	x: 49705162416,00 y: 54093533299,00	15	x: 49705277403,00 y: 54093778844,00	23	x: 49705449413,00 y: 54093658984,00	31	x: 49705185768,00 y: 54093588886,00
8	x: 49705073823,00 y: 54093558426,00	16	x: 49705298095,00 y: 54093766684,00	24	x: 49705438398,00 y: 54093608472,00	32	x: 49705166947,00 y: 54093603782,00
33	x: 49705149000,00 y: 54093625563,00	41	x: 49705229737,00 y: 54093673309,00	49	x: 49705180922,00 y: 54093736577,00		
34	x: 49705138027,00 y: 54093646908,00	42	x: 49705208032,00 y: 54093637418,00	50	x: 49705197684,00 y: 54093760997,00		
35	x: 49705120493,00 y: 54093678247,00	43	x: 49705243725,00 y: 54093596133,00	51	x: 49705262589,00 y: 54093770940,00		
36	x: 49705087616,00 y: 54093666347,00	44	x: 49705275106,00 y: 54093625347,00	52	x: 49705297355,00 y: 54093750647,00		
37	x: 49705068064,00 y: 54093603663,00	45	x: 49705260279,00 y: 54093650723,00	53	x: 49705311128,00 y: 54093688843,00		
38	x: 49705082921,00 y: 54093566250,00	46	x: 49705248687,00 y: 54093671738,00				
39	x: 49705154997,00 y: 54093699344,00	47	x: 49705229750,00 y: 54093693347,00				
40	x: 49705168953,00 y: 54093622187,00	48	x: 49705210441,00 y: 54093707603,00				

KOTNO NIVELACIJSKI PLAN

urbis

Urbis d.o.o. Sv. Teodora 2, Pula

Zaj. ozn. pr.	Datum izrade	Mapa br.	Naziv zahvata u prostoru			Investitor
6837	10. 2016.	1/2	Uređenje parkovne površine- park Nimfei u Puli			Grad Pula Forum 2, 52100 Pula
Naziv projekta			Glavni projektant Dino Krizmanić, dipl.ing.arh.			Projektantica Mateja Petronijević, mag.ing.prosp.arch.
Projekt krajobrazne arhitekture						
Br. projekta	Vrsta projekta					
6837/16- GL/KU	Glavni projekt					
Sadržaj nacrt			Br. lista	Uk. br. list	Mjerilo	
Kotno nivelacijski plan			4		1:200	

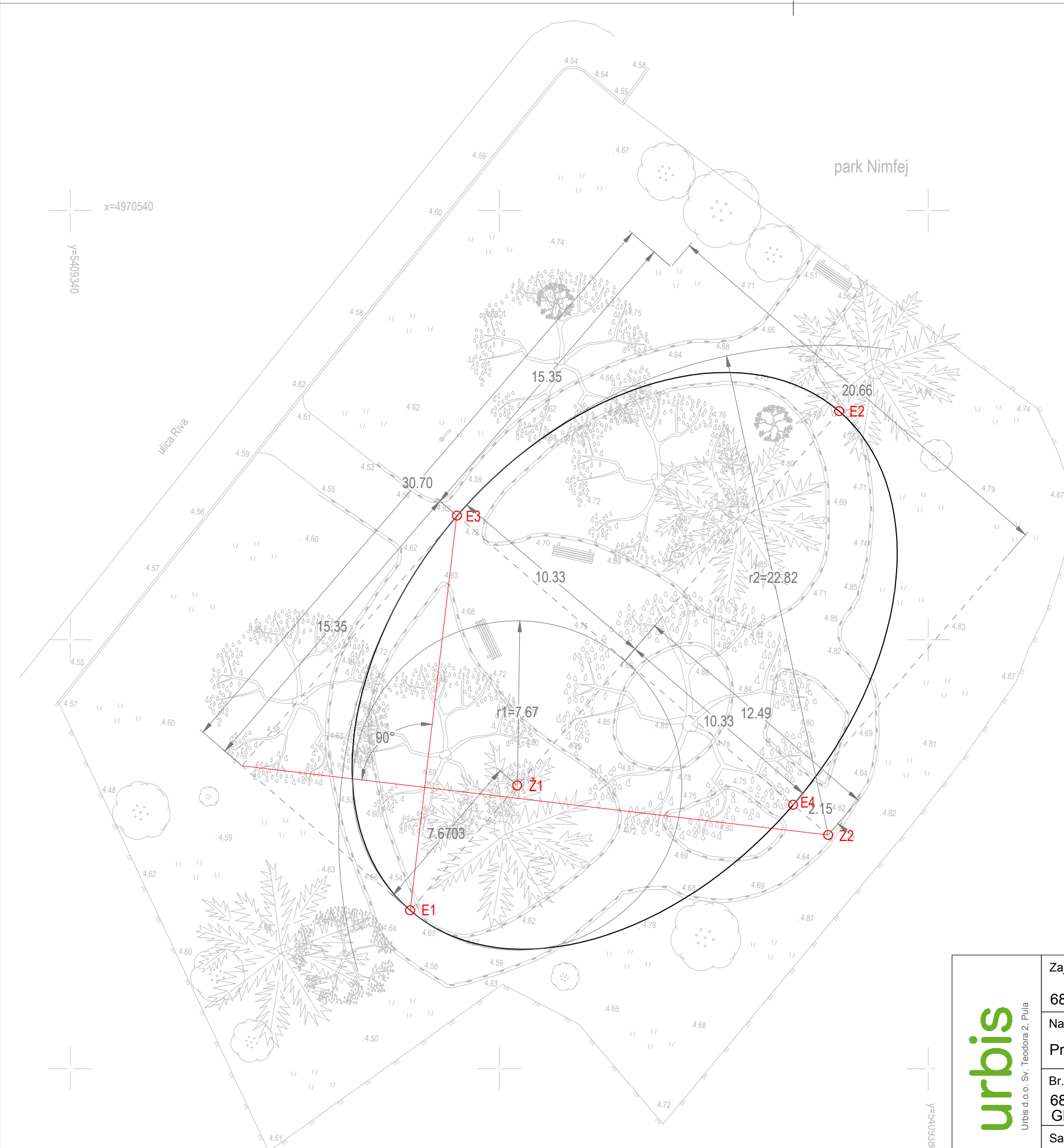

Popis točaka sa koordinatama:

E1	x:	49705073823,00	Ž1	x:	49705131980,00
	y:	54093558426,00		y:	54093608437,00
E2	x:	49705306453,00	Ž2	x:	49705108971,00
	y:	54093758471,00		y:	54093753340,00
E3	x:	49705257767,00			
	y:	54093580307,00			
E4	x:	49705123008,00			
	y:	54093737018,00			

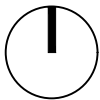

KOTNO NIVELACIJSKI PLAN - ELIPSA 1

urbis

Urbis d.o.o. Sv. Teodora 2, Pula

Zaj. ozn. pr.	Datum izrade	Mapa br.	Naziv zahvata u prostoru			Investitor
6837	10. 2016.	1/2	Uređenje parkovne površine- park Nimfei u Puli			Grad Pula Forum 2, 52100 Pula
Naziv projekta			Glavni projektant Dino Krizmanić, dipl.ing.arh.			Projektantica Mateja Petronijević, mag.ing.prosp.arch.
Projekt krajobrazne arhitekture						
Br. projekta 6837/16- GL/KU	Vrsta projekta Glavni projekt					
Sadržaj nacrt			Br. lista	Uk. br. list	Mjerilo	
Kotno nivelacijski plan - elipsa 1			5		1:200	

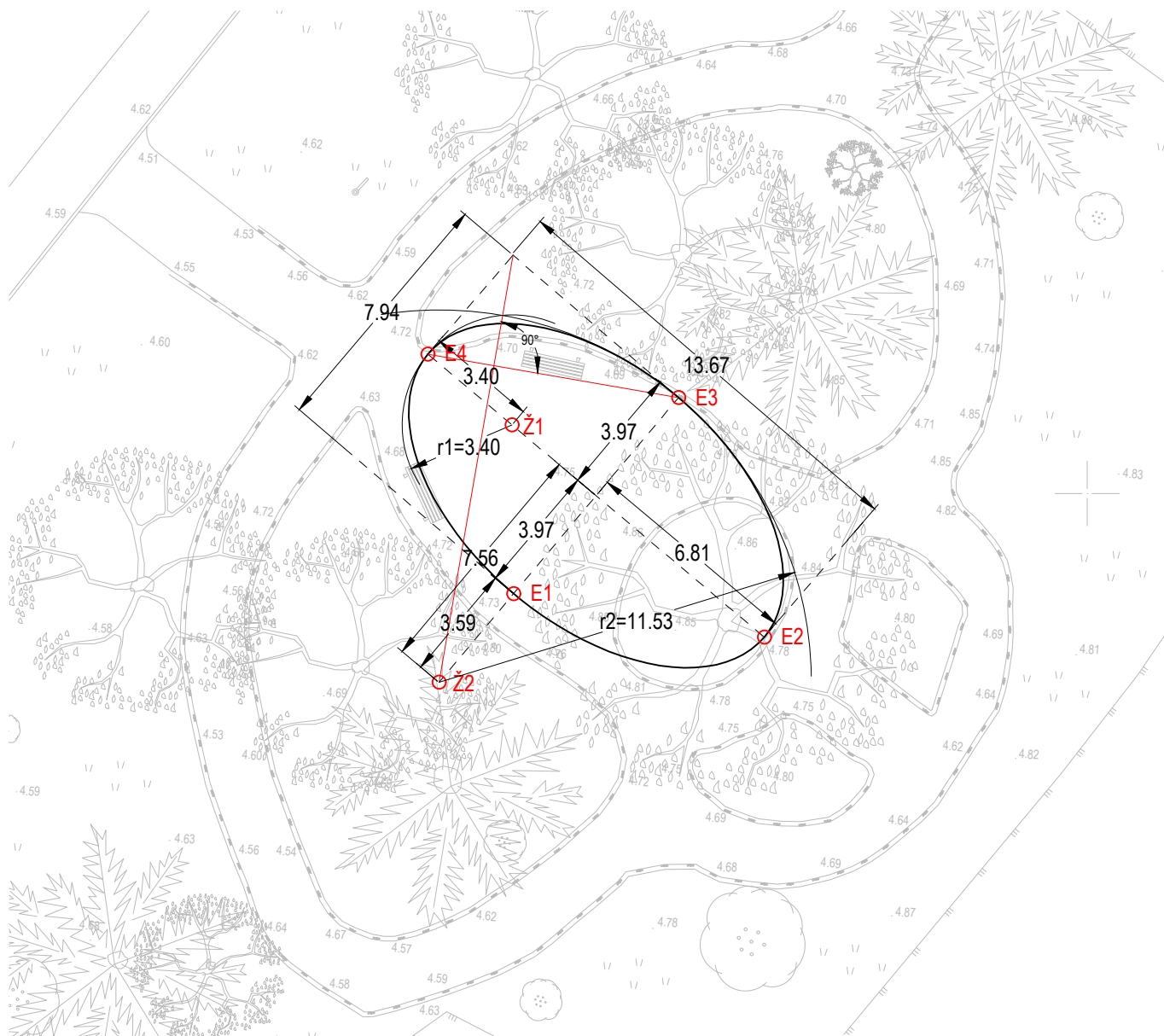

Popis točaka sa koordinatama:

E1	x: 49705168926,00	Ž1	x: 49705221241,00
	y: 54093622219,00		y: 54093621713,00
E2	x: 49705155472,00	Ž2	x: 49705141436,00
	y: 54093699913,00		y: 54093599099,00
E3	x: 49705229705,00		
	y: 54093673336,00		
E4	x: 49705243162,00		
	y: 54093595645,00		

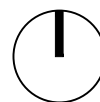

KOTNO NIVELACIJSKI PLAN - ELIPSA 2

urbis

Urbis d.o.o. Sv. Teodora 2, Pula

Zaj. ozn. pr.	Datum izrade	Mapa br.	Naziv zahvata u prostoru			Investitor
6837	10. 2016.	1/2	Uređenje parkovne površine- park Nimfei u Puli			
Naziv projekta			Glavni projektant Dino Krizmanić, dipl.ing.arh.			Projektantica Mateja Petronijević, mag.ing.prosp.arch.
Projekt krajobrazne arhitekture						
Br. projekta	Vrsta projekta					
6837/16- GL/KU	Glavni projekt					
Sadržaj nacrtu			Br. lista	Uk. br. list	Mjerilo	
Kotno nivelacijski plan - elipsa 2			6		1:200	

PRESJEK/POGLED A-A'

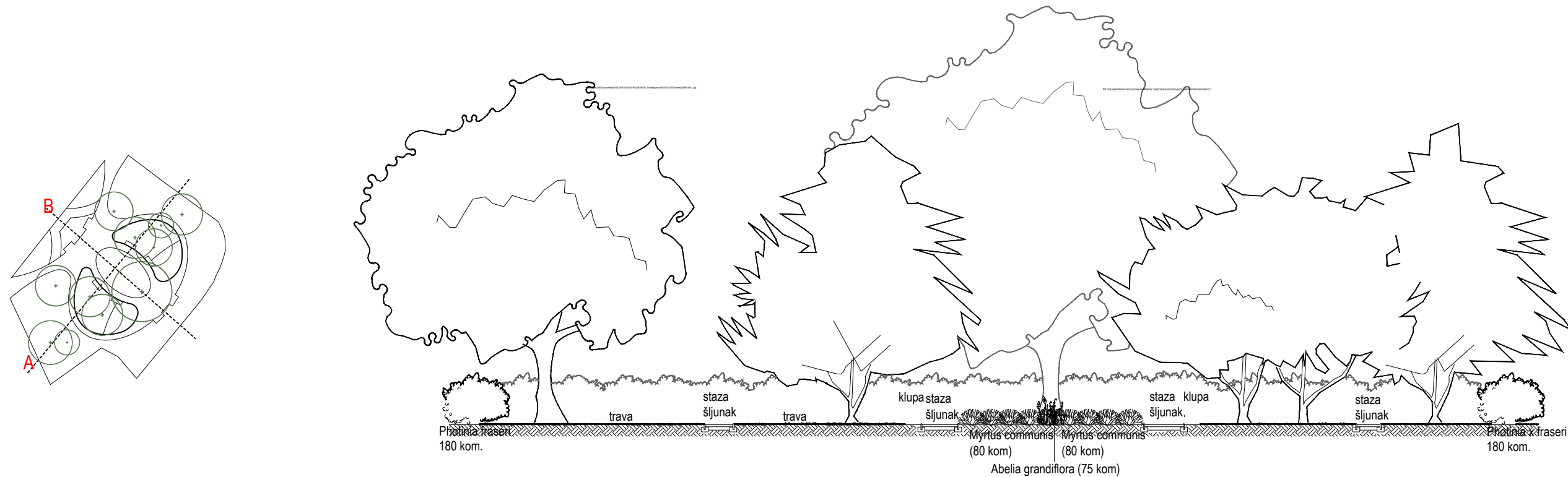

PRESJEK B-B'

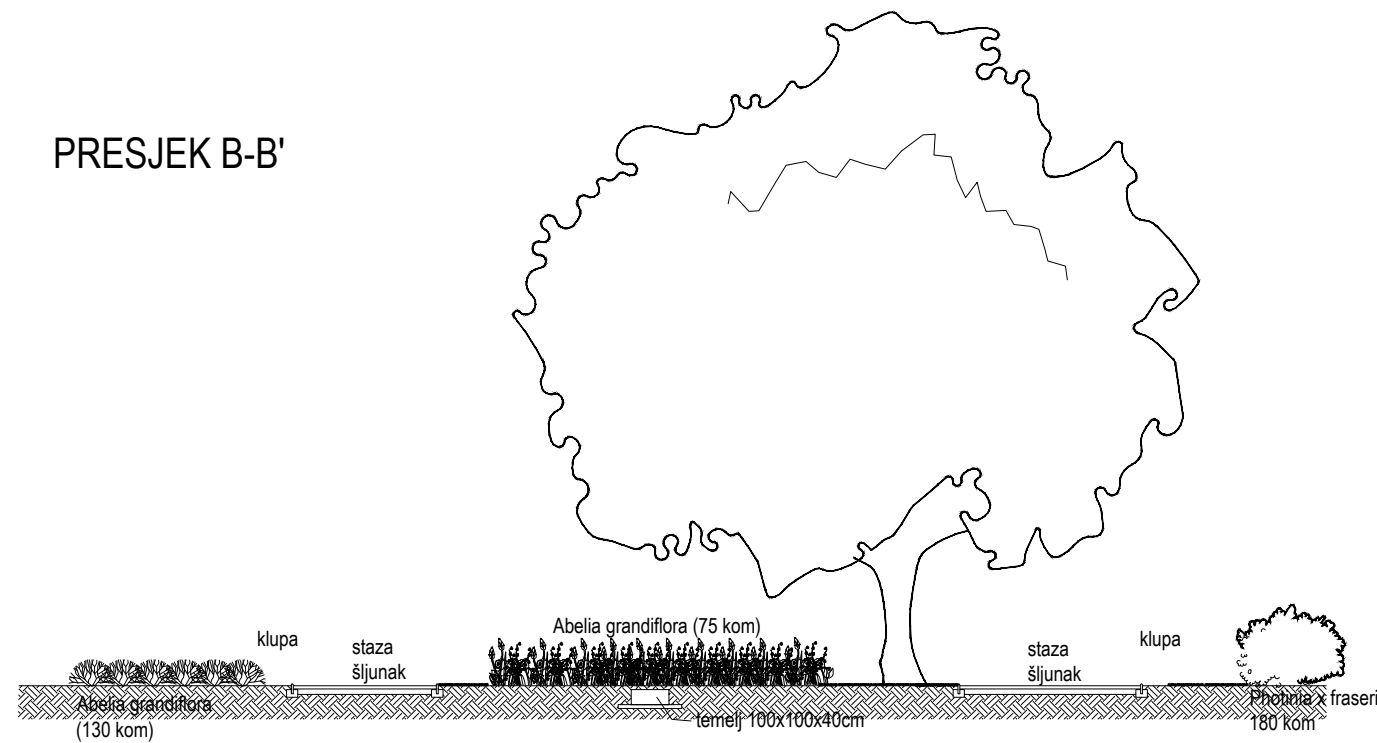

PRESJECI / POGLEDI
M 1:200

urbis

Urbis d.o.o. Sv. Teodora 2, Pula

Zaj. ozn. pr.	Datum izrade	Mapa br.	Naziv zahvata u prostoru Uređenje parkovne površine- park Nimfei u Puli			Investitor Grad Pula Forum 2, 52100 Pula
6837	10. 2016.	1/2	Glavni projektant Dino Krizmanić, dipl.ing.arh.			Projektantica Mateja Petronijević, mag.ing.prosp.arch.
Naziv projekta Projekt krajobrazne arhitekture						
Br. projekta 6837/16- GL/KU	Vrsta projekta Glavni projekt					
Sadržaj nacrta Presjeci / pogledi			Br. lista 7	Uk. br. list	Mjerilo 1:200	

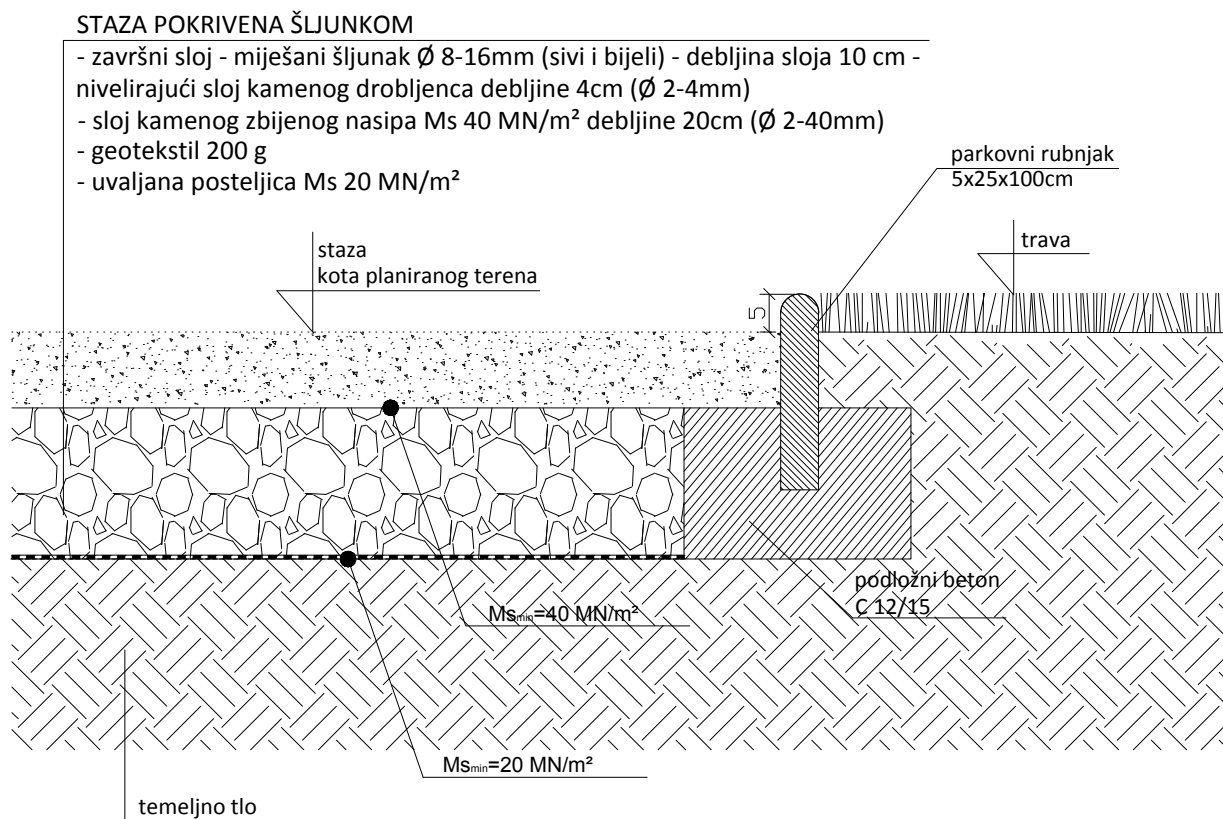

DETALJ OBRADE STAZE ŠLJUNKOM

M 1:10

urbis

Urbis d.o.o. Sv. Teodora 2, Pula

Zaj. ozn. pr.	Datum izrade	Mapa br.	Naziv zahvata u prostoru			Investitor
6837	10. 2016.	1/2	Uređenje parkovne površine- park Nimfei u Puli			Grad Pula Forum 2, 52100 Pula
Naziv projekta			Glavni projektant Dino Krizmanić, dipl.ing.arh.			Projektantica Mateja Petronijević, mag.ing.prosp.arch.
Projekt krajobrazne arhitekture						
Br. projekta	Vrsta projekta					
6837/16- GL/KU	Glavni projekt					
Sadržaj nacrta			Br. lista	Uk. br. list	Mjerilo	
Detalj obrade staze šljunkom			8		1:10	

TLOCRT - KLUPA

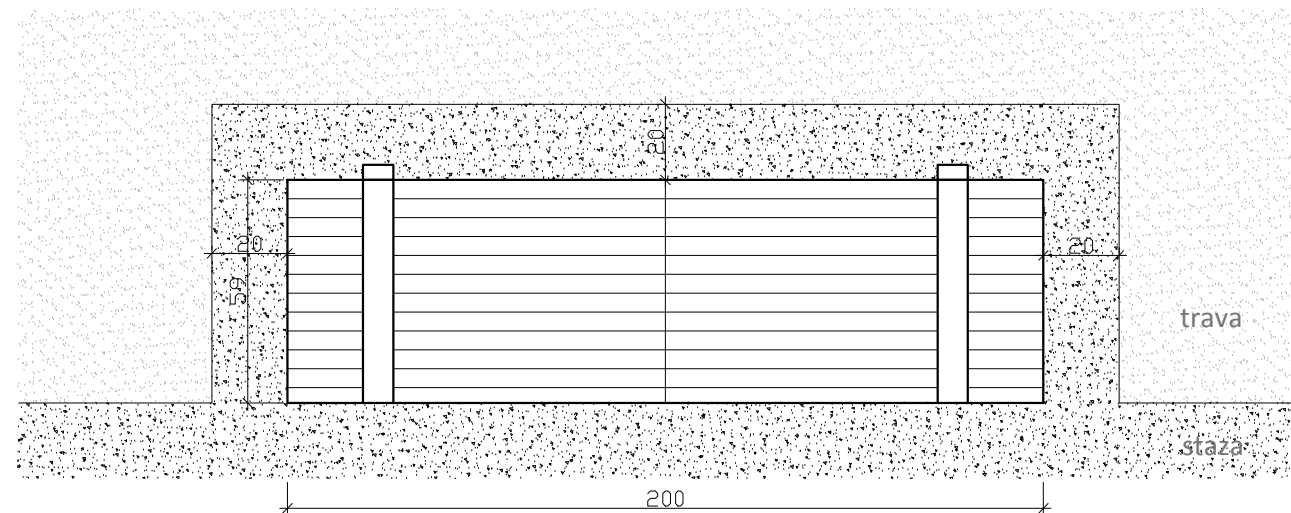

POGLED

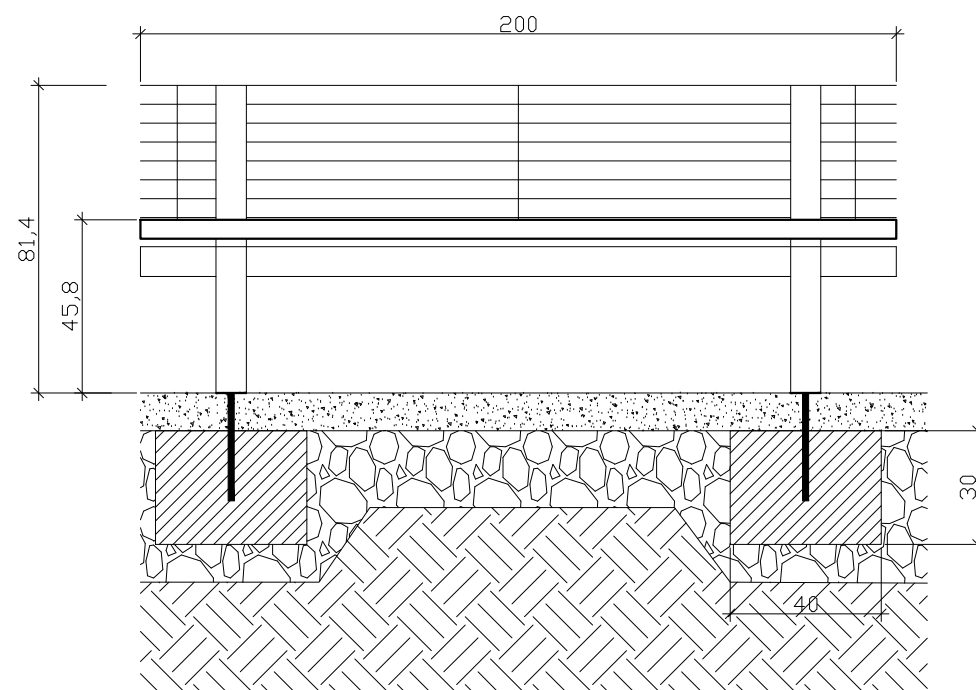

Klupa s naslonom.
Konstrukcija: čelik.
Temeljenje: standardno vijčano putem temeljne ploče na pripremljeni betonski temelj.
Dimenzije: dužina 200 cm, visina sjedišta 45,8 cm.

Potrebno kom.: 8



Primjer klupe

TLOCRT - POSUDA ZA OTPATKE

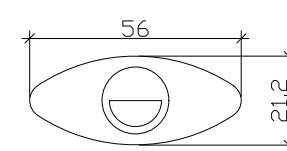

POGLED

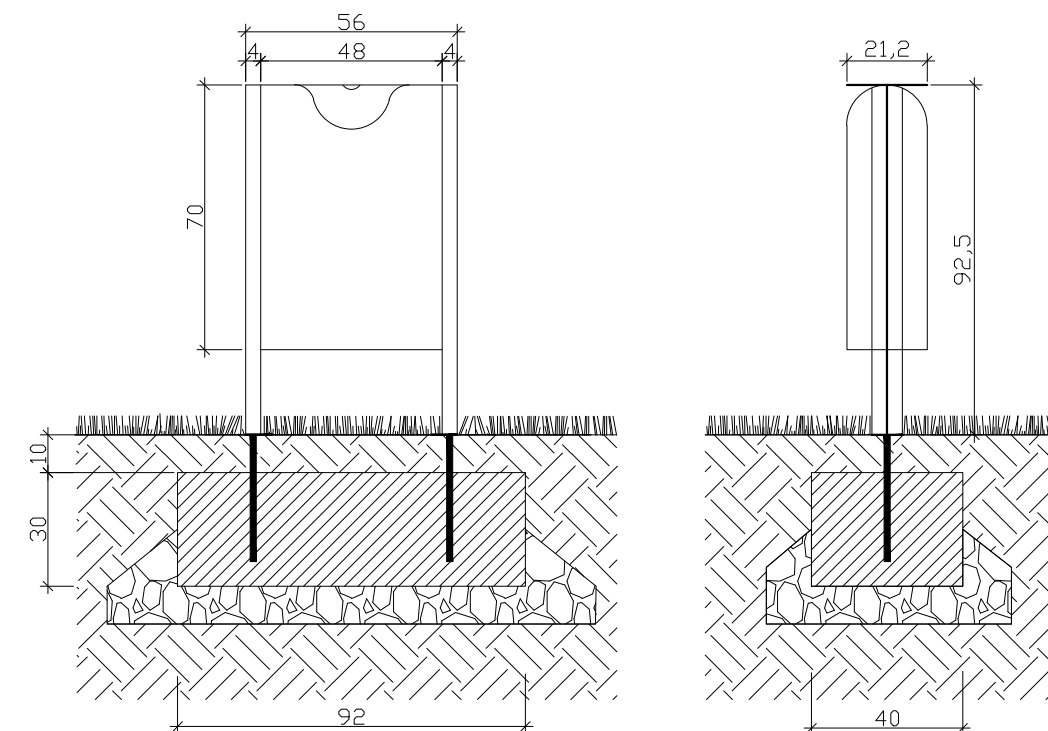

Primjer posude za otpatke

Koš za otpatke, 50L.

Konstrukcija: nosač "L" + čelična cijev.
Način sakupljanja i pražnjenja: sakupljanje direktno u posudu (unutarnji metalni uložak), pražnjenje pomoću ključa.

Temeljenje: standardno vijčano putem temeljne ploče na pripremljeni betonski temelj.

Potrebno kom.: 2

DETALJ URBANE OPREME

M 1:20

urbis

Urbis d.o.o. Sv. Teodora 2, Pula

Zaj. ozn. pr.	Datum izrade	Mapa br.	Naziv zahvata u prostoru			Investitor
6837	10. 2016.	1/2	Uređenje parkovne površine- park Nimfei u Puli			
Naziv projekta			Glavni projektant Dino Krizmanić, dipl.ing.arh.			Projektantica Mateja Petronijević, mag.ing.prosp.arch.
Projekt krajobrazne arhitekture						
Br. projekta	Vrsta projekta					
6837/16- GL/KU	Glavni projekt					
Sadržaj nacrta			Br. lista	Uk. br. list	Mjerilo	
Detalj urbane opreme			9		1:20	

TLOCRT AB TEMELJA

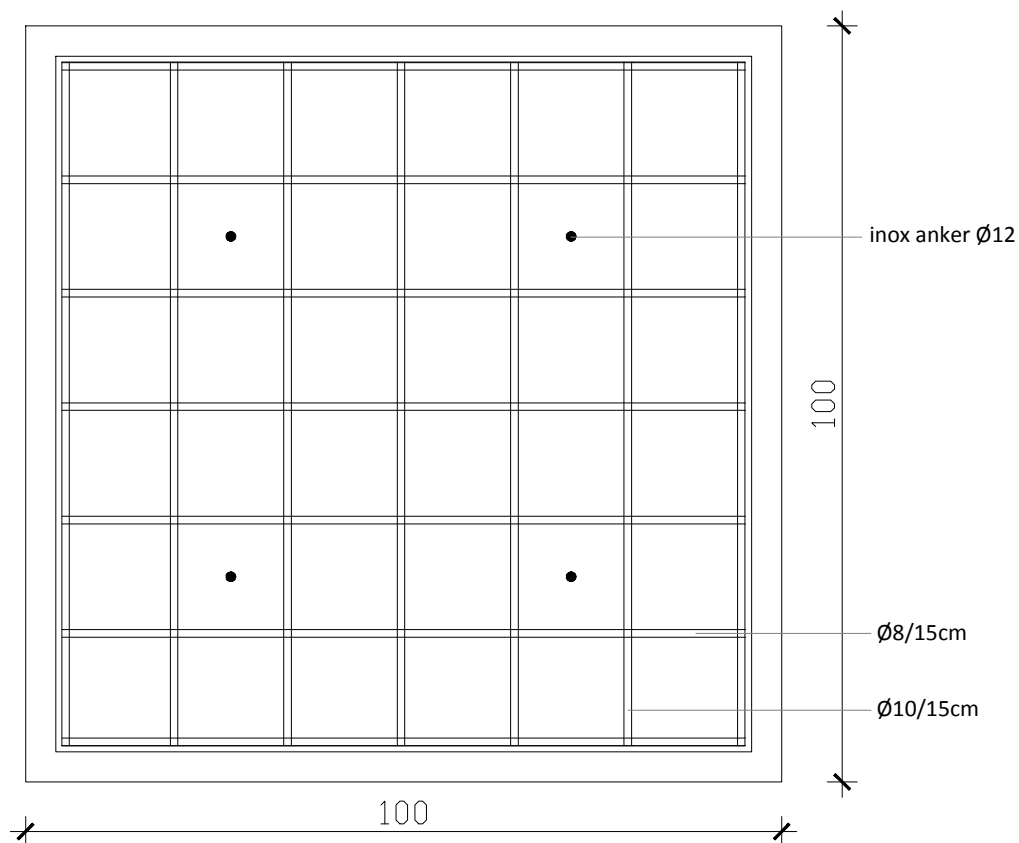

PRESJEK AB TEMELJA

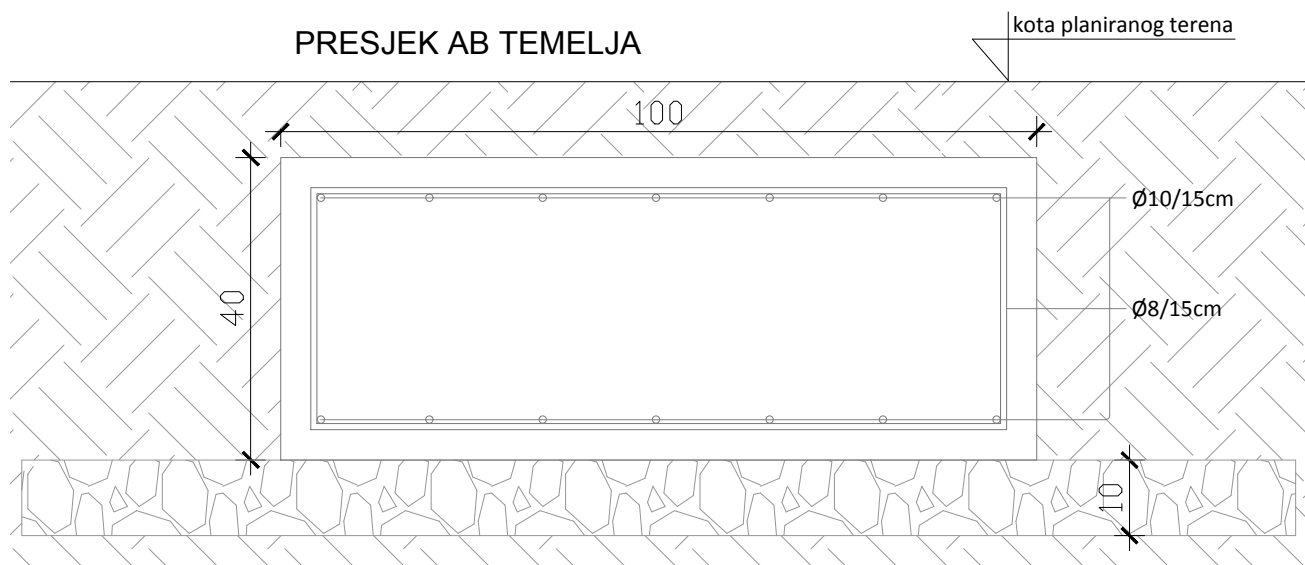

DETALJ ARMIRANO BETONSKOG TEMELJA

M 1:10

urbis

Urbis d.o.o. Sv. Teodora 2, Pula

Zaj. ozn. pr.	Datum izrade	Mapa br.	Naziv zahvata u prostoru			Investitor
6837	10. 2016.	1/2	Uređenje parkovne površine- park Nimfei u Puli			Grad Pula Forum 2, 52100 Pula
Naziv projekta			Glavni projektant Dino Krizmanić, dipl.ing.arh.			Projektantica: Mateja Petronijević, mag.ing.prosp.arch.
Projekt krajobrazne arhitekture						
Br. projekta	Vrsta projekta					
6837/16- GL/KU	Glavni projekt					
Sadržaj nacrta			Br. lista	Uk. br. list	Mjerilo	
Detalj AB temelja			10		1:10	